

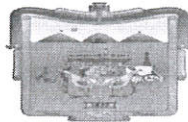

Código	Nombre cuenta	Saldo Inicial	Movimientos		Saldo Final
			Debe	Haber	
1	ACTIVO	67,127,023.85	32,148,530.44	35,888,930.02	63,386,624.27
1.1	ACTIVO CIRCULANTE	16,863,963.52	28,209,263.53	32,219,869.96	12,853,357.09
1.1.1	Efectivo y Equivalentes	4,524,088.25	14,942,645.49	16,083,676.74	3,383,057.00
1.1.1.1	Efectivo	0.00	305,319.58	305,319.58	0.00
1.1.1.1.01	Caja General	0.00	305,319.58	305,319.58	0.00
1.1.1.2	Bancos/Tesorería	4,524,088.25	14,637,325.91	15,778,357.16	3,383,057.00
1.1.1.2.02	BBVA Bancomer	4,524,088.25	14,637,325.91	15,778,357.16	3,383,057.00
1.1.1.2.02.37	INGRESOS 2018 0111310348	162,395.06	3,015,925.87	3,063,307.87	115,013.06
1.1.1.2.02.47	ARBITRIOS 2019 0112632675	2,489,071.63	8,658,360.86	7,896,817.08	3,250,615.41
1.1.1.2.02.48	FORTAMUN DF 2019 0112632713	1,799,953.83	1,393,668.80	3,193,622.63	0.00
1.1.1.2.02.49	FISM DF 2019 0112632748	25,148.25	278.31	25,426.56	0.00
1.1.1.2.02.50	HIDROCARBUROS 2019 0112632551	35,201.04	125,077.19	160,278.23	0.00
1.1.1.2.02.51	CAPUFE MUNICIPAL 2019 112882426	11,287.51	413,654.43	410,436.21	14,505.73
1.1.1.2.02.52	CAPUFE ESTADO 2019 112882302	1,030.93	1,030,360.45	1,028,468.58	2,922.80
1.1.2	Derechos a Recibir Efectivo o Equivalentes	10,646,146.27	13,208,618.04	15,869,393.22	7,985,371.09
1.1.2.2	Cuentas por Cobrar a Corto Plazo	10,511,032.14	12,455,143.66	14,980,804.71	7,985,371.09
1.1.2.2.03	Participaciones por Cobrar a Corto Plazo	0.00	9,189,675.35	9,189,675.35	0.00
1.1.2.2.04	Aportaciones por Cobrar a Corto Plazo	5,671,732.00	1,393,180.00	1,393,180.00	5,671,732.00
1.1.2.2.05	Convenios por Cobrar a Corto Plazo	2,135,000.00	1,567,829.90	1,567,829.90	2,135,000.00
1.1.2.2.10	Otras Cuentas por Cobrar a Corto Plazo	2,681,527.61	293,339.49	2,807,346.46	167,520.64
1.1.2.2.13	Impuestos a favor	22,772.53	11,118.92	22,773.00	11,118.45
1.1.2.2.13.04	Subsidio al empleo	22,772.53	11,118.92	22,773.00	11,118.45
1.1.2.3	Deudores Diversos por Cobrar a Corto Plazo	133,114.13	447,061.17	580,175.30	0.00
1.1.2.3.02	Gastos a Comprobar	132,364.33	432,386.07	564,750.40	0.00
1.1.2.3.03	Responsabilidad de Funcionarios y Empleados	749.80	14,675.10	15,424.90	0.00
1.1.2.4	Ingresos por Recuperar a Corto Plazo	0.00	306,413.21	306,413.21	0.00
1.1.2.4.01	Impuestos	0.00	96,866.28	96,866.28	0.00
1.1.2.4.04	Derechos	0.00	208,453.30	208,453.30	0.00
1.1.2.4.05	Productos	0.00	1,093.63	1,093.63	0.00
1.1.2.5	Deudores por Anticipos de la Tesorería a Corto Plazo	2,000.00	0.00	2,000.00	0.00
1.1.2.5.01	Fondo Revolvente	2,000.00	0.00	2,000.00	0.00
1.1.3	Derechos a Recibir Bienes o Servicios	208,800.00	58,000.00	266,800.00	0.00
1.1.3.1	Anticipo a Proveedores por Adquisición de Bienes y Prestación de Servicios a Corto Plazo	208,800.00	58,000.00	266,800.00	0.00
1.1.3.1.01	Anticipo a Proveedores por Adquisición de Bienes y Prestación de Servicios a Corto Plazo	208,800.00	58,000.00	266,800.00	0.00
1.1.5	Almacenes	1,484,929.00	0.00	0.00	1,484,929.00
1.1.5.1	Almacén de Materiales y Suministros de Consumo	1,484,929.00	0.00	0.00	1,484,929.00
1.1.5.1.05	Combustibles, Lubricantes y Aditivos	1,484,929.00	0.00	0.00	1,484,929.00
1.2	ACTIVO NO CIRCULANTE	50,263,060.33	3,939,266.91	3,669,060.06	50,533,267.18
1.2.1	Inversiones Financieras a Largo Plazo	1,639,168.95	441,916.89	923,122.58	1,157,963.26
1.2.1.3	Fideicomisos, Mandatos y Contratos Análogos	1,639,168.95	441,916.89	923,122.58	1,157,963.26
1.2.1.3.08	Fideicomisos, Mandatos y Contratos Análogos de Municipios	1,639,168.95	441,916.89	923,122.58	1,157,963.26
1.2.2	Derechos a Recibir Efectivo o Equivalentes a Largo Plazo	107,287.93	2,041,451.13	0.00	2,148,739.06
1.2.2.9	Otros Derechos a Recibir Efectivo o Equivalentes a Largo Plazo	107,287.93	2,041,451.13	0.00	2,148,739.06
1.2.2.9.01	Otros Derechos a Recibir Efectivo o Equivalentes a Largo Plazo	107,287.93	2,041,451.13	0.00	2,148,739.06

1.2.3	Bienes Inmuebles, Infraestructura y Construcciones en Proceso	39,769,000.45	1,447,321.08	2,670,292.50	38,546,029.03
1.2.3.1	Terrenos	19,224,789.50	0.00	0.00	19,224,789.50
1.2.3.1.01	Terrenos Urbanos	19,224,789.50	0.00	0.00	19,224,789.50
1.2.3.3	Edificios no Habitacionales	13,975,102.32	0.00	0.00	13,975,102.32
1.2.3.3.02	Edificación de Inmuebles Comerciales, Institucionales y de Servicios, excepto su Administración y Supervisión	13,786,364.00	0.00	0.00	13,786,364.00
1.2.3.3.09	Otros Edificios no Habitacionales	188,738.32	0.00	0.00	188,738.32
1.2.3.5	Construcciones en Proceso en Bienes de Dominio Público	6,569,108.63	1,447,321.08	2,670,292.50	5,346,137.21
1.2.3.5.03	Construcción de Obras para el Abastecimiento de Agua, Petróleo, Gas, Electricidad y Telecomunicaciones en Proceso	2,656,400.00	13,892.50	2,670,292.50	0.00
1.2.3.5.03.01	Construcción de Obras para el Abastecimiento de Agua, Petróleo, Gas, Electricidad y Telecomunicaciones en Proceso	2,656,400.00	13,892.50	2,670,292.50	0.00
1.2.3.5.04	División de Terrenos y Construcción de Obras de Urbanización en Proceso	951,692.63	0.00	0.00	951,692.63
1.2.3.5.04.01	División de Terrenos y Construcción de Obras de Urbanización en Proceso	951,692.63	0.00	0.00	951,692.63
1.2.3.5.05	Construcción de Vías de Comunicación en Proceso	2,961,016.00	1,433,428.58	0.00	4,394,444.58
1.2.3.5.05.01	Construcción de Obras en Vías de Comunicación en Proceso	2,961,016.00	1,433,428.58	0.00	4,394,444.58
1.2.4	Bienes Muebles	8,923,581.08	0.00	8,577.81	8,915,003.27
1.2.4.1	Mobiliario y Equipo de Administración	643,315.17	0.00	0.00	643,315.17
1.2.4.1.01	Muebles de Oficina y Estantería	150,269.08	0.00	0.00	150,269.08
1.2.4.1.01.01	Muebles de Oficina y Estantería	150,269.08	0.00	0.00	150,269.08
1.2.4.1.02	Muebles, Excepto de Oficina y Estantería	12,876.00	0.00	0.00	12,876.00
1.2.4.1.02.01	Otros muebles	12,876.00	0.00	0.00	12,876.00
1.2.4.1.03	Equipo de Cómputo y de Tecnologías de la Información	465,738.09	0.00	0.00	465,738.09
1.2.4.1.03.01	Bienes Informáticos	465,738.09	0.00	0.00	465,738.09
1.2.4.1.09	Otros Mobiliarios y Equipos de Administración	14,432.00	0.00	0.00	14,432.00
1.2.4.1.09.01	Otros Mobiliarios y Equipos de Administración	14,432.00	0.00	0.00	14,432.00
1.2.4.2	Mobiliario y Equipo Educativo y Recreativo	230,204.67	0.00	8,577.81	221,626.86
1.2.4.2.01	Equipos y Aparatos Audiovisuales	71,172.99	0.00	8,577.81	62,595.18
1.2.4.2.01.01	Equipos y Aparatos Audiovisuales	71,172.99	0.00	8,577.81	62,595.18
1.2.4.2.03	Cámaras Fotográficas y de Video	119,799.68	0.00	0.00	119,799.68
1.2.4.2.03.01	Equipo Fotográfico y de Video	119,799.68	0.00	0.00	119,799.68
1.2.4.2.09	Otro Mobiliario y Equipo Educativo y Recreativo	39,232.00	0.00	0.00	39,232.00
1.2.4.2.09.02	Instrumentos musicales	39,232.00	0.00	0.00	39,232.00
1.2.4.4	Vehículos y Equipo de Transporte	7,630,474.48	0.00	0.00	7,630,474.48
1.2.4.4.01	Vehículos y Equipo Terrestre	7,630,474.48	0.00	0.00	7,630,474.48
1.2.4.4.01.01	Vehículos y Equipo Terrestres, para la ejecución de Programas de Seguridad Pública	571,642.00	0.00	0.00	571,642.00
1.2.4.4.01.02	Vehículos y Equipo Terrestres, destinados a Servicios Públicos y la Operación de Programas Públicos	5,340,798.48	0.00	0.00	5,340,798.48
1.2.4.4.01.03	Vehículos y Equipo Terrestres, destinados a Servicios Administrativos	1,718,034.00	0.00	0.00	1,718,034.00
1.2.4.6	Maquinaria, Otros Equipos y Herramientas	419,586.76	0.00	0.00	419,586.76
1.2.4.6.05	Equipo de Comunicación y Telecomunicación	254,089.24	0.00	0.00	254,089.24
1.2.4.6.05.01	Equipo de Comunicación y Telecomunicación	254,089.24	0.00	0.00	254,089.24
1.2.4.6.07	Herramientas y Máquinas-Herramienta	151,677.28	0.00	0.00	151,677.28
1.2.4.6.07.02	Herramientas y máquinas-herramienta	151,677.28	0.00	0.00	151,677.28
1.2.4.6.09	Otros Equipos	13,820.24	0.00	0.00	13,820.24
1.2.4.6.09.01	Equipos de medición	6,322.00	0.00	0.00	6,322.00
1.2.4.6.09.09	Otros Bienes Muebles	7,498.24	0.00	0.00	7,498.24
1.2.6	Depreciación, Deterioro y Amortización Acumulada de Bienes	175,978.08	8,577.81	67,067.17	234,467.44
1.2.6.3	Depreciación Acumulada de Bienes Muebles	175,978.08	8,577.81	67,067.17	234,467.44
1.2.6.3.01	Depreciación Acumulada de Mobiliario y Equipo de Administración	77,816.79	0.00	8,712.44	86,529.23



1.2.6.3.02	Depreciación Acumulada de Mobiliario y Equipo Educativo y Recreativo	87.50	8,577.81	8,577.81	87.50
1.2.6.3.04	Depreciación acumulada de Vehículos y Equipo de Transporte	95,646.64	0.00	30,697.60	126,344.24
1.2.6.3.06	Depreciación Acumulada de Maquinaria, Otros Equipos y Herramientas	2,427.15	0.00	19,079.32	21,506.47
2	PASIVO	13,581,390.14	17,095,810.83	11,747,597.34	8,233,176.65
2.1	PASIVO CIRCULANTE	6,076,240.31	17,064,490.79	11,703,332.95	715,082.47
2.1.1	Cuentas por Pagar a Corto Plazo	6,076,240.31	17,064,490.79	11,703,332.95	715,082.47
2.1.1.1	Servicios Personales por Pagar a Corto Plazo	0.00	5,081,178.67	5,081,178.67	0.00
2.1.1.1.01	Remuneraciones al Personal de Carácter Permanente por Pagar a Corto Plazo	0.00	1,561,453.16	1,561,453.16	0.00
2.1.1.1.02	Remuneraciones al Personal de Carácter Transitorio por Pagar a Corto Plazo	0.00	334,613.10	334,613.10	0.00
2.1.1.1.03	Remuneraciones Adicionales y Especiales por Pagar a Corto Plazo	0.00	2,288,062.46	2,288,062.46	0.00
2.1.1.1.04	Seguridad Social por Pagar a Corto Plazo	0.00	505,775.21	505,775.21	0.00
2.1.1.1.06	Pago de Estímulos a Servidores Públicos por Pagar a Corto Plazo	0.00	7,200.00	7,200.00	0.00
2.1.1.1.09	Otras Prestaciones Sociales y Económicas por Pagar a Corto Plazo	0.00	384,074.74	384,074.74	0.00
2.1.1.2	Proveedores por Pagar a Corto Plazo	0.00	3,366,001.90	3,366,001.90	0.00
2.1.1.2.01	Materiales y Suministros por Pagar a Corto Plazo	0.00	32,808.74	32,808.74	0.00
2.1.1.2.02	Servicios Generales por Pagar a Corto Plazo	0.00	3,333,193.16	3,333,193.16	0.00
2.1.1.3	Contratistas por Obras Públicas por Pagar a Corto Plazo	0.00	1,447,321.08	1,447,321.08	0.00
2.1.1.3.01	Obra Pública en Bienes de Dominio Público por Pagar a Corto Plazo	0.00	1,447,321.08	1,447,321.08	0.00
2.1.1.5	Transferencias Otorgadas por Pagar a Corto Plazo	0.00	8,166.00	8,166.00	0.00
2.1.1.5.04	Ayudas Sociales	0.00	8,166.00	8,166.00	0.00
2.1.1.7	Retenciones y Contribuciones por Pagar a Corto Plazo	669,639.00	1,135,801.92	1,027,105.90	560,942.98
2.1.1.7.01	Retenciones y Contribuciones Federales por Pagar a Corto Plazo	455,458.28	615,842.66	608,840.27	448,455.89
2.1.1.7.01.01	ISR Retención Sueldos y Salarios	440,563.45	440,670.00	433,629.60	433,523.05
2.1.1.7.01.03	ISR 10% sobre Honorarios	0.40	0.00	0.00	0.40
2.1.1.7.01.08	IMSS	14,894.43	14,894.43	14,932.44	14,932.44
2.1.1.7.01.13	Capufe	0.00	160,278.23	160,278.23	0.00
2.1.1.7.02	Retenciones y Contribuciones Estatales por Pagar a Corto Plazo	214,180.12	283,642.53	181,948.90	112,486.49
2.1.1.7.02.01	IPE	63,221.70	126,443.40	63,221.70	0.00
2.1.1.7.02.02	3% ISERTP	134,034.57	134,034.57	112,488.75	112,488.75
2.1.1.7.02.04	5 al Millar	16,923.85	23,164.56	6,238.45	(2.26)
2.1.1.7.03	Otras Retenciones y Contribuciones por Pagar a Corto Plazo	0.60	236,316.73	236,316.73	0.60
2.1.1.7.03.01	Pensión Alimenticia	0.60	183,866.73	183,866.73	0.60
2.1.1.7.03.02	Cuotas Sindicales	0.00	52,450.00	52,450.00	0.00
2.1.1.8	Devoluciones de la Ley de Ingresos por Pagar a Corto Plazo	0.00	148.00	148.00	0.00
2.1.1.8.06	Aprovechamientos de Tipo Corriente	0.00	148.00	148.00	0.00
2.1.1.9	Otras Cuentas por Pagar a Corto Plazo	5,406,601.31	6,025,873.22	773,411.40	154,139.49
2.1.1.9.01	Otras Cuentas por Pagar a Corto Plazo	5,406,601.31	6,025,873.22	773,411.40	154,139.49
2.2	PASIVO NO CIRCULANTE	7,505,149.83	31,320.04	44,264.39	7,518,094.18
2.2.1	Cuentas por Pagar a Largo Plazo	31,320.97	31,320.04	0.00	0.93
2.2.1.1	Proveedores por Pagar a Largo Plazo	31,320.97	31,320.04	0.00	0.93
2.2.1.1.02	Servicios Generales por Pagar a Largo Plazo	31,320.97	31,320.04	0.00	0.93
2.2.3	Deuda Pública a Largo Plazo	7,473,828.86	0.00	44,264.39	7,518,093.25
2.2.3.1	Títulos y Valores de la Deuda Pública Interna a Largo Plazo	7,473,828.86	0.00	44,264.39	7,518,093.25
2.2.3.1.02	Títulos y Valores de la Deuda Pública Interna a Largo Plazo Extraordinaria	7,473,828.86	0.00	44,264.39	7,518,093.25
3	HACIENDA PÚBLICA/ PATRIMONIO	43,569,845.35	993,939.23	2,072,775.36	44,648,681.48
3.1	HACIENDA PÚBLICA/PATRIMONIO CONTRIBUIDO	200,000.00	0.00	0.00	200,000.00

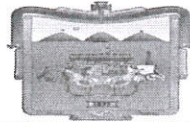

3.1.2	Donaciones de Capital	200,000.00	0.00	0.00	200,000.00
3.1.2.1	Donaciones de Capital	200,000.00	0.00	0.00	200,000.00
3.1.2.1.01	Donaciones de Capital	200,000.00	0.00	0.00	200,000.00
3.2	HACIENDA PÚBLICA /PATRIMONIO GENERADO	43,369,845.35	993,939.23	2,072,775.36	44,448,681.48
3.2.2	Resultados de Ejercicios Anteriores	6,664,163.39	70,816.65	31,324.23	6,624,670.97
3.2.2.1	Resultados de Ejercicios Anteriores	6,664,163.39	70,816.65	31,324.23	6,624,670.97
3.2.2.1.01	Resultados de Ejercicios Anteriores	6,664,163.39	70,816.65	31,324.23	6,624,670.97
3.2.5	Rectificaciones de Resultados de Ejercicios Anteriores	36,705,681.96	923,122.58	2,041,451.13	37,824,010.51
3.2.5.1	Cambios en Políticas Contables	36,705,681.96	0.00	0.00	36,705,681.96
3.2.5.1.01	Bienes muebles e inmuebles	36,705,681.96	0.00	0.00	36,705,681.96
3.2.5.2	Cambios por Errores Contables	0.00	923,122.58	2,041,451.13	1,118,328.55
3.2.5.2.01	Cambios por Errores Contables	0.00	923,122.58	2,041,451.13	1,118,328.55
4	INGRESOS Y OTROS BENEFICIOS	117,323,368.46	0.00	12,457,098.46	129,780,466.92
4.1	INGRESOS DE GESTIÓN	7,214,595.21	0.00	306,413.21	7,521,008.42
4.1.1	Impuestos	3,626,960.14	0.00	96,866.28	3,723,826.42
4.1.1.1	Impuestos Sobre los Ingresos	1,600.00	0.00	0.00	1,600.00
4.1.1.1.01	Impuesto Sobre Espectáculos Públicos	1,600.00	0.00	0.00	1,600.00
4.1.1.1.01.07	Espectáculos nocturnos	1,600.00	0.00	0.00	1,600.00
4.1.1.2	Impuestos Sobre el Patrimonio	2,239,335.72	0.00	43,806.44	2,283,142.16
4.1.1.2.01	Impuesto Predial	1,963,194.59	0.00	7,778.40	1,970,972.99
4.1.1.2.01.01	Predial urbano	1,174,361.97	0.00	3,333.60	1,177,695.57
4.1.1.2.01.02	Predial sub urbano	477,126.88	0.00	3,055.80	480,182.68
4.1.1.2.01.03	Predial rural	311,705.74	0.00	1,389.00	313,094.74
4.1.1.2.02	Impuesto Sobre Traslación de Dominio de Bienes Inmuebles	276,141.13	0.00	36,028.04	312,169.17
4.1.1.2.02.01	Impuesto Sobre Traslación de Dominio por la Adquisición de Bienes Inmuebles de Suelo en éste	112,354.18	0.00	24,475.57	136,829.75
4.1.1.2.02.02	Impuesto Sobre Traslación de Dominio de Construcciones adscritas a la Adquisición de Bienes Inmuebles	163,786.95	0.00	11,552.47	175,339.42
4.1.1.7	Accesorios de Impuestos	71,206.47	0.00	5,970.47	77,176.94
4.1.1.7.01	Accesorios de Impuestos	71,206.47	0.00	5,970.47	77,176.94
4.1.1.7.01.01	Recargos	69,939.12	0.00	5,970.47	75,909.59
4.1.1.7.01.02	Sanciones	422.45	0.00	0.00	422.45
4.1.1.7.01.03	Gastos de ejecución	844.90	0.00	0.00	844.90
4.1.1.8	Impuestos no Comprendidos en la Ley de Ingresos Vigente, Cauçados en Ejercicios Fiscales Anteriores, Rendientes de	847,424.15	0.00	25,660.15	873,084.30
4.1.1.8.01	Impuestos de Ejercicios Fiscales Anteriores Rendientes de	847,424.15	0.00	25,660.15	873,084.30
4.1.1.8.01.02	Impuestos sobre patrimonio	352,812.82	0.00	9,177.46	361,990.28
4.1.1.8.01.02.01	Impuesto Predial	352,812.82	0.00	9,177.46	361,990.28
4.1.1.8.01.02.01.01	Predial Urbano	198,312.61	0.00	5,596.28	203,908.89
4.1.1.8.01.02.01.02	Predial sub urbano	93,620.22	0.00	1,474.38	95,094.60
4.1.1.8.01.02.01.03	Predial rural	60,879.99	0.00	2,106.80	62,986.79
4.1.1.8.01.03	Accesorios	468,145.93	0.00	15,794.29	483,940.22
4.1.1.8.01.03.01	Accesorios	468,145.93	0.00	15,794.29	483,940.22
4.1.1.8.01.09	Otros Impuestos	26,465.40	0.00	688.40	27,153.80
4.1.1.8.01.09.01	Contribución adicional sobre ingresos municipales	26,465.40	0.00	688.40	27,153.80
4.1.1.8.01.09.01.01	Sobre impuesto predial	26,465.40	0.00	688.40	27,153.80
4.1.1.9	Otros Impuestos	467,393.80	0.00	21,429.22	488,823.02
4.1.1.9.01	Contribución Adicional Sobre Ingresos Municipales	467,393.80	0.00	21,429.22	488,823.02
4.1.1.9.01.01	Contribución Adicional Sobre Impuesto Predial	147,241.93	0.00	583.52	147,825.45

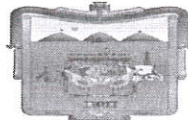

4.1.1.9.01.02	Contribución Adicional Sobre Espectáculos Públicos	160.00	0.00	0.00	160.00
4.1.1.9.01.05	Contribución Adicional Sobre Derechos	319,991.87	0.00	20,845.70	340,837.57
4.1.3	Contribuciones de Mejoras	11,923.46	0.00	0.00	11,923.46
4.1.3.1	Contribuciones de Mejoras por Obras Públicas	11,923.46	0.00	0.00	11,923.46
4.1.3.1.01	Contribuciones de Mejoras por Obras Públicas de Tipo Corriente	11,923.46	0.00	0.00	11,923.46
4.1.3.1.01.03	Contribuciones de Mejoras por Obras Públicas de Construcción o Reconstrucción de Alcantarillado, Drenaje, Desagüe	8,272.70	0.00	0.00	8,272.70
4.1.3.1.01.06	Contribuciones de Mejoras por Obras Públicas de Construcción y Reconstrucción de Benquitas	3,650.76	0.00	0.00	3,650.76
4.1.4	Derechos	3,240,482.65	0.00	208,453.30	3,448,935.95
4.1.4.1	Derechos por el Uso, Goce, Aprovechamiento o Explotación de Bienes de Dominio Público	469,331.92	0.00	33,569.10	502,901.02
4.1.4.1.01	Derechos por Ocupación de Inmuebles de Dominio Público	469,331.92	0.00	33,569.10	502,901.02
4.1.4.1.01.02	Ocupación de espacios en vías públicas o áreas municipales	469,331.92	0.00	33,569.10	502,901.02
4.1.4.3	Derechos por Prestación de Servicios	2,710,359.96	0.00	174,884.20	2,885,244.16
4.1.4.3.01	Derechos por Registro y Refrendo Anual de Toda Actividad Económica	54,634.53	0.00	8,026.55	62,661.08
4.1.4.3.01.01	Licencia de funcionamiento	26,326.04	0.00	8,026.55	34,352.59
4.1.4.3.01.02	Refrendos anuales	28,308.49	0.00	0.00	28,308.49
4.1.4.3.02	Derechos por Obras Materiales	231,368.78	0.00	38,518.14	269,886.92
4.1.4.3.02.01	Alineamiento de predios	4,251.18	0.00	253.47	4,504.65
4.1.4.3.02.02	Asignación de número oficial e inspección de predios	2,736.16	0.00	0.00	2,736.16
4.1.4.3.02.03	Licencias	189,687.20	0.00	37,124.05	226,811.25
4.1.4.3.02.04	Deslinde de predios	34,360.17	0.00	1,140.62	35,500.79
4.1.4.3.02.05	Registro, estudio y aprobación de planos y proyectos de construcción, remodelación o ampliación	334.07	0.00	0.00	334.07
4.1.4.3.04	Derechos por Expedición de Certificados y Constancias	109,426.72	0.00	10,404.36	119,831.08
4.1.4.3.04.01	Certificaciones expedidos por funcionarios o empleados del Municipio	12,590.88	0.00	550.00	13,140.88
4.1.4.3.04.05	Constancias Expedidas por Funcionarios o Empleados del Municipio	96,835.84	0.00	9,854.36	106,690.20
4.1.4.3.05	Derechos por Servicios de Rastro y Lugares Autorizados	294,327.71	0.00	23,490.86	317,818.57
4.1.4.3.05.01	Derechos por Servicios de Rastros Públicos Municipales o Lugares Autorizados	294,327.71	0.00	23,490.86	317,818.57
4.1.4.3.06	Derechos por Servicios de Panteones	232,615.55	0.00	6,660.00	239,275.55
4.1.4.3.06.01	Derechos por Servicios de Inhumaciones y Refrendo Anual de Escasos	223,515.55	0.00	6,660.00	230,175.55
4.1.4.3.06.05	Derechos por Servicios de Construcción, Reconstrucción, Ampliación o Modificación de Monumentos, Cruces o Escasos	9,100.00	0.00	0.00	9,100.00
4.1.4.3.07	Derechos por Servicios de Recolección, Transporte y Disposición Final de Resechos Sólidos	132,222.31	0.00	0.00	132,222.31
4.1.4.3.07.02	Uso industrial y comercial	132,222.31	0.00	0.00	132,222.31
4.1.4.3.10	Derechos por Servicios Prestados por la Tesorería	382,823.29	0.00	30,685.83	413,509.12
4.1.4.3.10.02	Expedición de una Cédula Catastral	86,271.84	0.00	1,182.86	87,454.70
4.1.4.3.10.03	Expedición de Expedición de un Certificado de Valor Catastral o Catastral Provisional	270,263.81	0.00	26,191.90	296,455.71
4.1.4.3.10.04	Expedición de Constancia de Datos Catastrales	4,516.39	0.00	591.42	5,107.81
4.1.4.3.10.07	Expedición de Certificación de Documentos Públicos que Obren en el Archivo de la Tesorería	21,771.25	0.00	2,719.65	24,490.90
4.1.4.3.11	Derechos por Servicios del Registro Civil	726,601.03	0.00	44,473.02	771,074.05
4.1.4.3.11.01	Derechos por Servicios del Registro Civil de Reconocimientos de Hijos	1,320.00	0.00	110.00	1,430.00
4.1.4.3.11.03	Derechos por Servicios del Registro Civil de Celebración de Matrimonios en Oficina	11,400.00	0.00	2,100.00	13,500.00
4.1.4.3.11.04	Derechos por Servicios del Registro Civil de Celebración de Matrimonios en Domicilio	900.00	0.00	0.00	900.00
4.1.4.3.11.05	Derechos por Servicios del Registro Civil de Inscripción de Sentencias	800.40	0.00	0.00	800.40
4.1.4.3.11.06	Derechos por Servicios del Registro Civil de Divorcios	38,418.66	0.00	2,401.20	40,819.86
4.1.4.3.11.07	Derechos por Servicios del Registro Civil de Expedición de Copias de Actas	636,780.00	0.00	38,360.00	675,140.00
4.1.4.3.11.08	Derechos por Servicios del Registro Civil de Defunción	24,860.00	0.00	1,210.00	26,070.00
4.1.4.3.11.11	Derechos por Servicios del Registro Civil de Expedición de constancias o certificaciones	12,121.97	0.00	291.82	12,413.79
4.1.4.3.14	Derechos por Anuncios Comerciales y Publicidad	82,066.31	0.00	2,909.09	84,975.40



4.1.4.3.14.01	Derechos por Licencia Anual para la Colocación de Anuncios Comerciales en la Vía Pública	82,066.31	0.00	2,909.09	84,975.40
4.1.4.3.15	Derechos por la Enajenación de Bebidas Alcohólicas realizada Total o Parcialmente al Público en General	464,273.73	0.00	9,716.35	473,990.08
4.1.4.3.15.01	Derechos por el Otorgamiento de Licencia Anual para la Enajenación de Bebidas Alcohólicas realizada al Público en General	276,890.28	0.00	9,716.35	286,606.63
4.1.4.3.15.02	Derechos por el Permiso o Autorización Temporal para la Enajenación de Bebidas Alcohólicas realizada al Público en General	127,833.45	0.00	0.00	127,833.45
4.1.4.3.15.03	Derechos por Autorización de Extensión de Horarios para la Enajenación de Bebidas Alcohólicas realizada al Público en General	59,550.00	0.00	0.00	59,550.00
4.1.4.5	Derechos no comprendidos en la Ley de Ingresos Vigente, Cuentas de Ejercicios Fiscales Anteriores, Pendientes de Ejercicios Fiscales Anteriores	60,790.77	0.00	0.00	60,790.77
4.1.4.5.01	Derechos de Ejercicios Fiscales Anteriores	60,790.77	0.00	0.00	60,790.77
4.1.4.5.01.01	Derechos por el Uso o Goce, Aprovechamiento o explotación de bienes de dominio público	26,539.77	0.00	0.00	26,539.77
4.1.4.5.01.03	Accesorios de Derechos	15,746.74	0.00	0.00	15,746.74
4.1.4.5.01.09	Otros Derechos	18,504.26	0.00	0.00	18,504.26
4.1.5	Productos	194,283.50	0.00	1,093.63	195,377.13
4.1.5.1	Productos	194,283.50	0.00	1,093.63	195,377.13
4.1.5.1.09	Otros Productos	194,283.50	0.00	1,093.63	195,377.13
4.1.5.1.09.05	Rendimientos Financieros Proveniendos de Municipios de Capitales o Valores a favor del Municipio	194,283.50	0.00	1,093.63	195,377.13
4.1.6	Aprovechamientos	140,945.46	0.00	0.00	140,945.46
4.1.6.2	Multas	118,400.00	0.00	0.00	118,400.00
4.1.6.2.01	Multas Administrativas	118,400.00	0.00	0.00	118,400.00
4.1.6.2.01.01	Multas al Bando de Policía y Gobierno	115,400.00	0.00	0.00	115,400.00
4.1.6.2.01.09	Multas al Reglamento de Protección Civil	3,000.00	0.00	0.00	3,000.00
4.1.6.9	Otros Aprovechamientos	22,545.46	0.00	0.00	22,545.46
4.1.6.9.02	Diversos Aprovechamientos	22,545.46	0.00	0.00	22,545.46
4.2	PARTICIPACIONES, APORTACIONES, CONVENIOS, INCENTIVOS DERIVADOS DE LA COLABORACIÓN	110,108,773.25	0.00	12,150,685.25	122,259,458.50
4.2.1	Participaciones, Aportaciones, Convenios, Incentivos Derivados de la Colaboración Fiscal y Fondos Distintos de Aportaciones	108,347,681.25	0.00	12,150,685.25	120,498,366.50
4.2.1.1	Participaciones	47,787,566.15	0.00	9,189,675.35	56,977,241.50
4.2.1.1.01	Participaciones Federales	47,787,566.15	0.00	9,189,675.35	56,977,241.50
4.2.1.1.01.01	Fondo General de Participaciones	37,087,220.22	0.00	7,102,537.05	44,189,757.27
4.2.1.1.01.02	Impuesto Especial sobre Producción y Servicios (IEPS)	618,274.01	0.00	96,153.77	714,427.78
4.2.1.1.01.03	Fondo de Fomento Municipal	6,866,828.87	0.00	1,454,313.35	8,321,142.22
4.2.1.1.01.05	Incentivos por el Impuesto sobre Automóviles Nuevos (ISAN)	293,525.80	0.00	49,264.96	342,790.76
4.2.1.1.01.06	Fondo de Compensación del ISAN	91,699.75	0.00	16,740.26	108,440.01
4.2.1.1.01.07	Fondo de Fiscalización y Recaudación	1,674,241.41	0.00	258,908.78	1,933,150.19
4.2.1.1.01.08	Fondo de Extracción de Hidrocarburos	285,623.06	0.00	50,381.99	336,005.05
4.2.1.1.01.09	Participaciones de Gasolina y Diésel	868,830.42	0.00	161,358.13	1,030,188.55
4.2.1.1.01.10	Incentivo a la Venta Final de Gasolina y Diésel	1,322.61	0.00	17.06	1,339.67
4.2.1.2	Aportaciones	41,638,865.00	0.00	1,393,180.00	43,032,045.00
4.2.1.2.01	Aportaciones Federales Ramo 33	41,638,865.00	0.00	1,393,180.00	43,032,045.00
4.2.1.2.01.01	Fondo para la Infraestructura Social Municipal y de las Demarcaciones Territoriales del Distrito Federal (FISMDF)	26,313,863.00	0.00	0.00	26,313,863.00
4.2.1.2.01.03	Fondo de Aportaciones para el Fortalecimiento de los Municipios y de las Demarcaciones Territoriales del Distrito Federal	15,325,002.00	0.00	1,393,180.00	16,718,182.00
4.2.1.3	Convenios	18,921,250.10	0.00	1,567,829.90	20,489,080.00
4.2.1.3.01	Ingresos Extraordinarios	18,921,250.10	0.00	1,567,829.90	20,489,080.00
4.2.1.3.01.03	Secretaría de Comunicaciones y Transportes (SCT)	14,526,793.10	0.00	1,442,752.90	15,969,546.00
4.2.1.3.01.03.01	Caminos y Puentes Federales (CAPUFE)	14,526,793.10	0.00	1,442,752.90	15,969,546.00
4.2.1.3.01.03.01.01	CAPUFE	11,878,455.50	0.00	1,442,752.90	13,321,208.40
4.2.1.3.01.03.01.02	CAPUFE (Remanentes)	2,648,337.60	0.00	0.00	2,648,337.60
4.2.1.3.01.03.01.02.01	CAPUFE (2018)	2,648,337.60	0.00	0.00	2,648,337.60
4.2.1.3.01.04	Petróleos Mexicanos (PEMEX)	3,024,929.00	0.00	0.00	3,024,929.00

4.2.1.3.01.04.01	PEMEX	3,024,929.00	0.00	0.00	3,024,929.00
4.2.1.3.01.14	Secretaría de Energía (SENER)	1,369,528.00	0.00	125,077.00	1,494,605.00
4.2.1.3.01.14.01	Fondo para Entidades Federativas y Municipios Productores de Hidrocarburos	1,369,528.00	0.00	125,077.00	1,494,605.00
4.2.1.3.01.14.01.03	Fondo de Hidrocarburos Regiones Terrestres	1,250,316.00	0.00	125,077.00	1,375,393.00
4.2.1.3.01.14.01.04	Fondo de Hidrocarburos Regiones Terrestres (Remanentes)	119,212.00	0.00	0.00	119,212.00
4.2.1.3.01.14.01.04.01	Fondo de Hidrocarburos Regiones Terrestres (2018)	119,212.00	0.00	0.00	119,212.00
4.2.2	Transferencias, Asignaciones, Subsidios y Subvenciones, y Pensiones y Jubilaciones	1,761,092.00	0.00	0.00	1,761,092.00
4.2.2.3	Subsidios y Subvenciones	1,761,092.00	0.00	0.00	1,761,092.00
4.2.2.3.01	Subsidios y Subvenciones Federales	1,761,092.00	0.00	0.00	1,761,092.00
4.2.2.3.01.04	ISR Retenido o Estimulo Fiscal	1,761,092.00	0.00	0.00	1,761,092.00
5	GASTOS Y OTRAS PÉRDIDAS	107,347,580.10	11,940,449.73	12,329.05	119,275,700.78
5.1	GASTOS DE FUNCIONAMIENTO	64,759,023.09	8,889,356.72	0.00	73,648,379.81
5.1.1	Servicios Personales	30,079,247.61	5,081,178.67	0.00	35,160,426.28
5.1.1.1	Remuneraciones al Personal de Carácter Permanente	17,251,413.39	1,561,453.16	0.00	18,812,866.55
5.1.1.1.01	Dietas	2,086,342.52	192,562.52	0.00	2,278,905.04
5.1.1.1.01.01	Dietas	2,086,342.52	192,562.52	0.00	2,278,905.04
5.1.1.1.03	Sueldo base al personal permanente	15,165,070.87	1,368,890.64	0.00	16,533,961.51
5.1.1.1.03.01	Sueldos y salarios	15,165,070.87	1,368,890.64	0.00	16,533,961.51
5.1.1.1.2	Remuneraciones al Personal de Carácter Transitorio	3,648,375.44	334,613.10	0.00	3,982,988.54
5.1.1.1.2.02	Sueldos Base al Personal Eventual	3,648,375.44	334,613.10	0.00	3,982,988.54
5.1.1.1.2.02.01	Sueldos Base al Personal Eventual	3,648,375.44	334,613.10	0.00	3,982,988.54
5.1.1.1.3	Remuneraciones Adicionales y Especiales	845,672.74	2,288,062.46	0.00	3,133,735.20
5.1.1.1.3.01	Primas por Años de Servicios Efectivos Prestados	177,492.24	16,546.98	0.00	194,039.22
5.1.1.1.3.01.01	Quinquenios	177,492.24	16,546.98	0.00	194,039.22
5.1.1.1.3.02	Primas de Vacaciones, Dominical y Gratificaciones de Fin de Año	546,788.00	2,012,956.57	0.00	2,559,744.57
5.1.1.1.3.02.02	Gratificación Anual	0.00	1,947,956.57	0.00	1,947,956.57
5.1.1.1.3.02.03	Prima Vacacional	546,788.00	0.00	0.00	546,788.00
5.1.1.1.3.02.05	Canasta Navideña	0.00	65,000.00	0.00	65,000.00
5.1.1.1.3.04	Compensaciones	121,392.50	258,558.91	0.00	379,951.41
5.1.1.1.3.04.02	Compensación Administrativa	121,392.50	258,558.91	0.00	379,951.41
5.1.1.4	Seguridad Social	3,381,700.18	505,775.21	0.00	3,887,475.39
5.1.1.4.01	Aportaciones de Seguridad Social	3,016,535.67	505,775.21	0.00	3,522,310.88
5.1.1.4.01.01	Instituto Mexicano del Seguro Social (IMSS)	511,611.76	50,341.29	0.00	561,953.05
5.1.1.4.01.04	Seguro de Vida y Pago de Marcha	42,259.20	0.00	0.00	42,259.20
5.1.1.4.01.05	Instituto de Pensiones del Estado IPE	2,462,664.71	455,433.92	0.00	2,918,098.63
5.1.1.4.03	Aportaciones al Sistema para el Retiro	365,164.51	0.00	0.00	365,164.51
5.1.1.4.03.01	Sistema de Ahorro para el Retiro	365,164.51	0.00	0.00	365,164.51
5.1.1.5	Otras Prestaciones Sociales y Económicas	4,461,914.01	384,074.74	0.00	4,845,988.75
5.1.1.5.03	Prestaciones y Haberes de Retiro	761,308.82	50,000.00	0.00	811,308.82
5.1.1.5.03.01	Jubilaciones	220,000.00	0.00	0.00	220,000.00
5.1.1.5.03.04	Liquidaciones por indemnizaciones y por sueldos y salarios caídos.	541,308.82	50,000.00	0.00	591,308.82
5.1.1.5.04	Prestaciones Contractuales	3,624,044.81	334,074.74	0.00	3,958,119.55
5.1.1.5.04.02	Ayuda para lentes y aparatos ortopédicos	45,123.99	2,400.00	0.00	47,523.99
5.1.1.5.04.04	Despensa	2,093,714.23	191,750.00	0.00	2,285,464.23
5.1.1.5.04.05	Previsión social múltiple	1,246,506.59	117,624.74	0.00	1,364,131.33
5.1.1.5.04.17	Pago del día de las madres	26,800.00	0.00	0.00	26,800.00

5.1.1.5.04.27	Apoyo a la integración educativa	211,900.00	22,300.00	0.00	234,200.00
5.1.1.5.09	Otras Prestaciones Sociales y Económicas	76,560.38	0.00	0.00	76,560.38
5.1.1.5.09.01	Otras Prestaciones Sociales y Económicas	76,560.38	0.00	0.00	76,560.38
5.1.1.6	Pago de Estímulos a Servidores Públicos	490,171.85	7,200.00	0.00	497,371.85
5.1.1.6.01	Estímulos	490,171.85	7,200.00	0.00	497,371.85
5.1.1.6.01.01	Estímulo por antigüedad	411,046.85	0.00	0.00	411,046.85
5.1.1.6.01.08	Estímulo por productividad	79,125.00	7,200.00	0.00	86,325.00
5.1.2	Materiales y Suministros	4,368,299.19	165,929.05	0.00	4,534,228.24
5.1.2.1	Materiales de Administración, Emisión de Documentos y Artículos Oficiales	627,741.19	48,183.59	0.00	675,924.78
5.1.2.1.01	Materiales, Útiles y Equipos Menores de Oficina	379,994.33	450.01	0.00	380,444.34
5.1.2.1.01.01	Materiales, Útiles y Equipos Menores de Oficina	379,994.33	450.01	0.00	380,444.34
5.1.2.1.02	Materiales y Útiles de Impresión y Reproducción	27,754.59	0.00	0.00	27,754.59
5.1.2.1.02.01	Materiales y Útiles de Impresión y Reproducción	27,754.59	0.00	0.00	27,754.59
5.1.2.1.04	Materiales, Útiles y Equipos Menores de Tecnologías de la Información y Comunicaciones	67,907.15	0.00	0.00	67,907.15
5.1.2.1.04.01	Materiales, Útiles y Equipos Menores de Tecnologías de la Información y Comunicaciones	67,907.15	0.00	0.00	67,907.15
5.1.2.1.05	Material Impreso e Información Digital	0.00	31,733.58	0.00	31,733.58
5.1.2.1.05.01	Material Impreso e Información Digital	0.00	31,733.58	0.00	31,733.58
5.1.2.1.06	Material de Limpieza	43,085.12	0.00	0.00	43,085.12
5.1.2.1.06.01	Material de Limpieza	43,085.12	0.00	0.00	43,085.12
5.1.2.1.08	Materiales para el Registro e Identificación de Bienes y Personas	109,000.00	16,000.00	0.00	125,000.00
5.1.2.1.08.01	Materiales para el Registro e Identificación de Bienes y Personas	109,000.00	16,000.00	0.00	125,000.00
5.1.2.4	Materiales y Artículos de Construcción y de Reparación	538,028.03	0.00	0.00	538,028.03
5.1.2.4.01	Productos Minerales no Metálicos	20,682.98	0.00	0.00	20,682.98
5.1.2.4.01.01	Productos Minerales no Metálicos	20,682.98	0.00	0.00	20,682.98
5.1.2.4.02	Cemento y Productos de Concreto	66,026.34	0.00	0.00	66,026.34
5.1.2.4.02.01	Cemento y Productos de Concreto	66,026.34	0.00	0.00	66,026.34
5.1.2.4.03	Cal, Yeso y Productos de Yeso	5,295.01	0.00	0.00	5,295.01
5.1.2.4.03.01	Cal, Yeso y Productos de Yeso	5,295.01	0.00	0.00	5,295.01
5.1.2.4.04	Madera y Productos de Madera	400.20	0.00	0.00	400.20
5.1.2.4.04.01	Madera y Productos de Madera	400.20	0.00	0.00	400.20
5.1.2.4.05	Vidrio y Productos de Vidrio	300.00	0.00	0.00	300.00
5.1.2.4.05.01	Vidrio y Productos de Vidrio	300.00	0.00	0.00	300.00
5.1.2.4.06	Material Eléctrico y Electrónico	190,829.42	0.00	0.00	190,829.42
5.1.2.4.06.01	Material Eléctrico y Electrónico	190,829.42	0.00	0.00	190,829.42
5.1.2.4.07	Artículos Metálicos para la Construcción	133,839.60	0.00	0.00	133,839.60
5.1.2.4.07.01	Artículos Metálicos para la Construcción	133,839.60	0.00	0.00	133,839.60
5.1.2.4.09	Otros Materiales y Artículos de Construcción y Reparación	120,654.48	0.00	0.00	120,654.48
5.1.2.4.09.01	Pinturas	120,654.48	0.00	0.00	120,654.48
5.1.2.5	Productos Químicos, Farmacéuticos y de Laboratorio	21,296.69	11,925.57	0.00	33,222.26
5.1.2.5.02	Fertilizantes, Pesticidas y Otros Agroquímicos	18,631.49	1,845.01	0.00	20,476.50
5.1.2.5.02.01	Fertilizantes, Pesticidas y Otros Agroquímicos	18,631.49	1,845.01	0.00	20,476.50
5.1.2.5.03	Medicinas y Productos Farmacéuticos	2,665.20	10,080.56	0.00	12,745.76
5.1.2.5.03.01	Medicinas y Productos Farmacéuticos	2,665.20	10,080.56	0.00	12,745.76
5.1.2.6	Combustibles, Lubricantes y Aditivos	2,410,003.11	67,381.85	0.00	2,477,384.96
5.1.2.6.01	Combustibles, Lubricantes y Aditivos	2,410,003.11	67,381.85	0.00	2,477,384.96
5.1.2.6.01.01	Combustibles, Lubricantes y Aditivos para Programas de Seguridad Pública	813,097.25	63,730.83	0.00	876,828.08

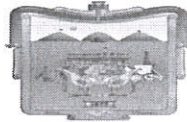

5.1.2.6.01.02	Combustibles, Lubricantes y Aditivos para Servicios Públicos y la Operación de Programas Públicos	1,472,677.89	1,775.86	0.00	1,474,453.75
5.1.2.6.01.03	Combustibles, Lubricantes y Aditivos para Servicios Administrativos	124,227.97	1,875.16	0.00	126,103.13
5.1.2.7	Vestuario, Blancos, Prendas de Protección y Artículos Deportivos	439,568.69	0.00	0.00	439,568.69
5.1.2.7.01	Vestuarios y Uniformes	439,568.69	0.00	0.00	439,568.69
5.1.2.7.01.01	Vestuarios y Uniformes	439,568.69	0.00	0.00	439,568.69
5.1.2.9	Herramientas, Refacciones y Accesorios Menores	331,661.48	38,438.04	0.00	370,099.52
5.1.2.9.01	Herramientas Menores	17,321.73	2,960.00	0.00	20,281.73
5.1.2.9.01.01	Herramientas Menores	17,321.73	2,960.00	0.00	20,281.73
5.1.2.9.02	Refacciones y Accesorios Menores de Edificios	11,575.30	0.00	0.00	11,575.30
5.1.2.9.02.01	Refacciones y Accesorios Menores de Edificios	11,575.30	0.00	0.00	11,575.30
5.1.2.9.04	Refacciones y Accesorios Menores de Equipo de Cómputo y Tecnologías de la Información	15,621.00	0.00	0.00	15,621.00
5.1.2.9.04.01	Refacciones y Accesorios Menores de Equipo de Cómputo y Tecnologías de la Información	15,621.00	0.00	0.00	15,621.00
5.1.2.9.06	Refacciones y Accesorios Menores de Equipo de Transporte	192,170.76	35,478.04	0.00	227,648.80
5.1.2.9.06.01	Refacciones y Accesorios Menores de Equipo de Transporte	192,170.76	35,478.04	0.00	227,648.80
5.1.2.9.08	Refacciones y Accesorios Menores de Maquinaria y Otros Equipos	703.02	0.00	0.00	703.02
5.1.2.9.08.01	Refacciones y Accesorios Menores de Maquinaria y Otros Equipos	703.02	0.00	0.00	703.02
5.1.2.9.09	Refacciones y Accesorios Menores Otros Bienes Muebles	94,269.67	0.00	0.00	94,269.67
5.1.2.9.09.01	Refacciones y Accesorios Menores Otros Bienes Muebles	94,269.67	0.00	0.00	94,269.67
5.1.3	Servicios Generales	30,311,476.29	3,642,249.00	0.00	33,953,725.29
5.1.3.1	Servicios Básicos	6,980,965.71	1,200,217.56	0.00	8,181,183.27
5.1.3.1.01	Energía Eléctrica	6,806,519.82	1,183,330.00	0.00	7,989,849.82
5.1.3.1.01.01	Energía Eléctrica	41,380.00	0.00	0.00	41,380.00
5.1.3.1.01.02	Alumbrado Público	6,765,139.82	1,183,330.00	0.00	7,948,469.82
5.1.3.1.02	Gas	31,509.73	2,079.78	0.00	33,589.51
5.1.3.1.02.01	Gas	31,509.73	2,079.78	0.00	33,589.51
5.1.3.1.03	Agua	77,171.27	9,322.77	0.00	86,494.04
5.1.3.1.03.01	Agua	77,171.27	9,322.77	0.00	86,494.04
5.1.3.1.04	Telefonía Tradicional	59,212.83	5,266.00	0.00	64,478.83
5.1.3.1.04.01	Telefonía Tradicional	59,212.83	5,266.00	0.00	64,478.83
5.1.3.1.06	Servicios de Telecomunicaciones y Satélites	3,192.00	0.00	0.00	3,192.00
5.1.3.1.06.02	Servicio de telecomunicaciones	3,192.00	0.00	0.00	3,192.00
5.1.3.1.07	Servicios de Acceso de Internet, Redes y Procesamiento de Información	2,330.06	219.01	0.00	2,549.07
5.1.3.1.07.01	Servicios de Acceso de Internet, Redes y Procesamiento de Información	2,330.06	219.01	0.00	2,549.07
5.1.3.1.08	Servicios Postales y Telegráficos	1,030.00	0.00	0.00	1,030.00
5.1.3.1.08.03	Servicio de mensajería	1,030.00	0.00	0.00	1,030.00
5.1.3.2	Servicios de Arrendamiento	576,853.63	46,006.18	0.00	622,859.81
5.1.3.2.03	Arrendamiento de Mobiliario y Equipo de Administración, Educativo y Recreativo	353,934.27	45,588.58	0.00	399,522.85
5.1.3.2.03.02	Arrendamiento de equipo de fotocopiado	353,934.27	45,588.58	0.00	399,522.85
5.1.3.2.06	Arrendamiento de Maquinaria, Otros Equipos y Herramientas	218,400.00	0.00	0.00	218,400.00
5.1.3.2.06.01	Arrendamiento de Maquinaria, Otros Equipos y Herramientas	218,400.00	0.00	0.00	218,400.00
5.1.3.2.09	Otros Arrendamientos	4,519.36	417.60	0.00	4,936.96
5.1.3.2.09.01	Otros Arrendamientos	4,519.36	417.60	0.00	4,936.96
5.1.3.3	Servicios Profesionales, Científicos y Técnicos y Otros Servicios	5,849,584.46	807,360.00	0.00	6,656,944.46
5.1.3.3.01	Servicios Legales, de Contabilidad, Auditoría y Relacionados	428,040.00	668,160.00	0.00	1,096,200.00
5.1.3.3.01.01	Servicios Legales, de Contabilidad, Auditoría y Relacionados	428,040.00	668,160.00	0.00	1,096,200.00
5.1.3.3.03	Servicios de Consultoría Administrativa, Procesos, Técnica y en Tecnologías de la Información	1,682,000.00	0.00	0.00	1,682,000.00

5.1.3.3.03.01	Servicios de Consultoría Administrativa, Procesos, Técnica y en Tecnologías de la Información	1,682,000.00	0.00	0.00	1,682,000.00
5.1.3.3.04	Servicios de Capacitación	2,024,424.46	139,200.00	0.00	2,163,624.46
5.1.3.3.04.01	Servicios de Capacitación	2,024,424.46	139,200.00	0.00	2,163,624.46
5.1.3.3.06	Servicios de Apoyo Administrativo, Traducción, Fotocopiado e Impresión	1,701,520.00	0.00	0.00	1,701,520.00
5.1.3.3.06.01	Servicios de Apoyo Administrativo, Traducción, Fotocopiado e Impresión	1,701,520.00	0.00	0.00	1,701,520.00
5.1.3.3.07	Servicios de Protección y Seguridad	13,600.00	0.00	0.00	13,600.00
5.1.3.3.07.01	Servicios de Protección y Seguridad	13,600.00	0.00	0.00	13,600.00
5.1.3.4	Servicios Financieros, Bancarios y Comerciales	160,418.88	1,170.38	0.00	161,589.26
5.1.3.4.01	Servicios Financieros y Bancarios	16,243.45	1,170.38	0.00	17,413.83
5.1.3.4.01.02	Intereses y comisiones	16,243.45	1,170.38	0.00	17,413.83
5.1.3.4.05	Seguro de Bienes Patrimoniales	144,175.43	0.00	0.00	144,175.43
5.1.3.4.05.01	Seguro de Bienes Patrimoniales	144,175.43	0.00	0.00	144,175.43
5.1.3.5	Servicios de Instalación, Reparación, Mantenimiento y Conservación	11,117,094.67	1,033,183.57	0.00	12,150,278.24
5.1.3.5.01	Conservación y Mantenimiento Menor de Inmuebles	72,691.56	0.00	0.00	72,691.56
5.1.3.5.01.01	Conservación y Mantenimiento Menor de Inmuebles (Edificios Públicos)	72,691.56	0.00	0.00	72,691.56
5.1.3.5.02	Instalación, Reparación y Mantenimiento de Mobiliario y Equipo de Administración, Educativa y Recreativa	24,109.19	0.00	0.00	24,109.19
5.1.3.5.02.01	Instalación, Reparación y Mantenimiento de Mobiliario y Equipo de Administración, Educativa y Recreativa	22,909.19	0.00	0.00	22,909.19
5.1.3.5.02.02	Conservación y mantenimiento de otros	1,200.00	0.00	0.00	1,200.00
5.1.3.5.03	Instalación, Reparación y Mantenimiento de Equipo de Cómputo y Tecnología de la Información	435,000.00	0.00	0.00	435,000.00
5.1.3.5.03.01	Instalación, Reparación y Mantenimiento de Equipo de Cómputo y Tecnología de la Información	435,000.00	0.00	0.00	435,000.00
5.1.3.5.05	Reparación y Mantenimiento de Equipo de Transporte	327,568.61	105,181.83	0.00	432,750.44
5.1.3.5.05.01	Conservación y Mantenimiento de Vehículos Adscritos a Programas de Seguridad Pública	40,309.66	66,440.34	0.00	106,750.00
5.1.3.5.05.02	Conservación y Mantenimiento de Vehículos Adscritos a Servicios y Operación de Programas Públicos	237,135.02	15,131.31	0.00	252,266.33
5.1.3.5.05.03	Conservación y Mantenimiento de Vehículos Adscritos a Servicios Administrativos	50,123.93	23,610.18	0.00	73,734.11
5.1.3.5.07	Instalación, Reparación y Mantenimiento de Maquinaria, Otros Equipos y Herramienta	3,306.17	0.00	0.00	3,306.17
5.1.3.5.07.01	Instalación, Reparación y Mantenimiento de Maquinaria, Otros Equipos y Herramienta	3,306.17	0.00	0.00	3,306.17
5.1.3.5.08	Servicios de Limpieza y Manejo de Desechos	10,208,019.14	928,001.74	0.00	11,136,020.88
5.1.3.5.08.02	Protección y preservación ecológica	10,208,019.14	928,001.74	0.00	11,136,020.88
5.1.3.5.09	Servicios de Jardinería y Fumigación	46,400.00	0.00	0.00	46,400.00
5.1.3.5.09.01	Servicios de Jardinería y Fumigación	46,400.00	0.00	0.00	46,400.00
5.1.3.6	Servicios de Comunicación Social y Publicidad	976,258.94	162,590.97	0.00	1,138,849.91
5.1.3.6.01	Difusión por Radio, Televisión y Otros Medios de Mensajes Sobre Programas y Actividades Gubernamentales	976,258.94	162,590.97	0.00	1,138,849.91
5.1.3.6.01.01	Publicaciones oficiales para difusión e información	966,900.65	162,590.97	0.00	1,129,491.62
5.1.3.6.01.04	Impresiones	9,358.29	0.00	0.00	9,358.29
5.1.3.7	Servicios de Traslado y Viáticos	444,201.46	23,888.18	0.00	468,089.64
5.1.3.7.05	Viáticos en el País	444,201.46	23,888.18	0.00	468,089.64
5.1.3.7.05.01	Viáticos Nacionales a Servidores Públicos	444,201.46	23,888.18	0.00	468,089.64
5.1.3.8	Servicios Oficiales	3,237,258.41	218,501.07	0.00	3,455,759.48
5.1.3.8.01	Gastos de Ceremonial	116,164.58	288.68	0.00	116,453.26
5.1.3.8.01.01	Atención a visitantes	116,164.58	288.68	0.00	116,453.26
5.1.3.8.02	Gastos de Orden Social y Cultural	3,121,093.83	218,212.39	0.00	3,339,306.22
5.1.3.8.02.02	Actividades cívicas y festividades	3,121,093.83	218,212.39	0.00	3,339,306.22
5.1.3.9	Otros Servicios Generales	968,840.13	149,331.09	0.00	1,118,171.22
5.1.3.9.01	Servicios Funerarios y de Cementerios	91,399.00	2,001.00	0.00	93,400.00
5.1.3.9.01.01	Servicios Funerarios y de Cementerios	91,399.00	2,001.00	0.00	93,400.00
5.1.3.9.02	Impuestos y Derechos	18,276.00	0.00	0.00	18,276.00

5.1.3.9.02.01	Impuestos y Derechos	18,276.00	0.00	0.00	18,276.00
5.1.3.9.05	Penas, Multas, Accesorios y Actualizaciones	18,182.00	0.00	0.00	18,182.00
5.1.3.9.05.01	Penas, Multas, Accesorios y Actualizaciones	18,182.00	0.00	0.00	18,182.00
5.1.3.9.08	Impuestos sobre Nóminas y Otros que se Deriven de una Relación Laboral	751,636.61	137,354.09	0.00	888,990.70
5.1.3.9.08.01	Impuestos sobre Nóminas y Otros que se Deriven de una Relación Laboral	656,954.01	112,488.75	0.00	769,442.76
5.1.3.9.08.02	Fomento a la Educación	94,682.60	24,865.34	0.00	119,547.94
5.1.3.9.09	Otros Servicios Generales	89,346.52	9,976.00	0.00	99,322.52
5.1.3.9.09.02	Otros servicios generales	89,346.52	9,976.00	0.00	99,322.52
5.2	TRANSFERENCIAS, ASIGNACIONES, SUBSIDIOS Y OTRAS AYUDAS	3,853,977.20	167,678.32	0.00	4,021,655.52
5.2.4	Ayudas Sociales	3,853,977.20	167,678.32	0.00	4,021,655.52
5.2.4.1	Ayudas Sociales a Personas	3,353,977.20	167,678.32	0.00	3,521,655.52
5.2.4.1.01	Ayudas Sociales a Personas	3,353,977.20	167,678.32	0.00	3,521,655.52
5.2.4.1.01.01	Protección a ancianos y desvalidos	10,740.00	0.00	0.00	10,740.00
5.2.4.1.01.02	Servicios médicos	935,020.82	41,400.22	0.00	976,421.04
5.2.4.1.01.03	Traslado de personas	545,521.33	20,816.00	0.00	566,337.33
5.2.4.1.01.09	Otras ayudas sociales	1,862,695.05	105,462.10	0.00	1,968,157.15
5.2.4.2	Becas	500,000.00	0.00	0.00	500,000.00
5.2.4.2.01	Becas y Otras Ayudas para Programas de Capacitación	500,000.00	0.00	0.00	500,000.00
5.2.4.2.01.01	Becas y Otras Ayudas para Programas de Capacitación	500,000.00	0.00	0.00	500,000.00
5.3	PARTICIPACIONES Y APORTACIONES	2,661,591.00	160,278.23	0.00	2,821,869.23
5.3.3	Convenios	2,661,591.00	160,278.23	0.00	2,821,869.23
5.3.3.2	Convenios de Descentralización y Otros	2,661,591.00	160,278.23	0.00	2,821,869.23
5.3.3.2.02	Otros Convenios	2,661,591.00	160,278.23	0.00	2,821,869.23
5.3.3.2.02.02	CAPUFE	2,661,591.00	160,278.23	0.00	2,821,869.23
5.4	INTERESES, COMISIONES Y OTROS GASTOS DE LA DEUDA PÚBLICA	645,188.21	0.00	0.00	645,188.21
5.4.1	Intereses de la Deuda Pública	613,574.79	0.00	0.00	613,574.79
5.4.1.1	Intereses de la Deuda Pública Interna	613,574.79	0.00	0.00	613,574.79
5.4.1.1.02	Intereses Derivados de la Colocación de Títulos y Valores de la Deuda Interna	613,574.79	0.00	0.00	613,574.79
5.4.1.1.02.02	Intereses Derivados de la Colocación de Títulos y Valores la Deuda Interna Extraordinaria	613,574.79	0.00	0.00	613,574.79
5.4.3	Gastos de la Deuda Pública	31,613.42	0.00	0.00	31,613.42
5.4.3.1	Gastos de la Deuda Pública Interna	31,613.42	0.00	0.00	31,613.42
5.4.3.1.02	Gastos de la Deuda Pública Interna Extraordinaria	31,613.42	0.00	0.00	31,613.42
5.5	OTROS GASTOS Y PÉRDIDAS EXTRAORDINARIAS	135,259.51	52,843.96	12,329.05	175,774.42
5.5.1	Estimaciones, Depreciaciones, Deterioros, Obsolescencia y Amortizaciones	0.00	8,579.57	12,329.05	(3,749.48)
5.5.1.5	Depreciación de Bienes Muebles	0.00	8,579.57	12,329.05	(3,749.48)
5.5.1.5.01	Depreciación Acumulada de Mobiliario y Equipo de Administración	0.00	4,904.59	8,303.32	(3,398.73)
5.5.1.5.02	Depreciación Acumulada de Mobiliario y Equipo de Educativo y Recreativo	0.00	0.00	87.50	(87.50)
5.5.1.5.04	Depreciación Acumulada de Vehículos y Equipo de Transporte	0.00	3,600.00	2,159.92	1,440.08
5.5.1.5.06	Depreciación Acumulada de Maquinaria, Otros Equipos y Herramientas	0.00	74.98	1,778.31	(1,703.33)
5.5.9	Otros Gastos	135,259.51	44,264.39	0.00	179,523.90
5.5.9.5	Diferencias de Cotizaciones Negativas en Valores Negociables	135,259.51	44,264.39	0.00	179,523.90
5.5.9.5.01	Diferencias de Cotizaciones Negativas en Valores Negociables	135,259.51	44,264.39	0.00	179,523.90
5.6	INVERSIÓN PÚBLICA	35,292,541.09	2,670,292.50	0.00	37,962,833.59
5.6.1	Inversión Pública no Capitalizable	35,292,541.09	2,670,292.50	0.00	37,962,833.59
5.6.1.1	Construcción en Bienes no Capitalizable	35,292,541.09	2,670,292.50	0.00	37,962,833.59
5.6.1.1.01	Edificación Habitacional	10,655,062.69	0.00	0.00	10,655,062.69

5.6.1.1.02	Edificación No Habitacional	649,600.00	0.00	0.00	649,600.00
5.6.1.1.03	Construcción de Obras para el Abastecimiento de Agua, Petróleo, Gas, Electricidad y Telecomunicaciones	120,000.00	2,670,292.50	0.00	2,790,292.50
5.6.1.1.04	División de Terrenos y Construcción de Obras de Urbanización	5,604,546.51	0.00	0.00	5,604,546.51
5.6.1.1.05	Construcción de Vías de Comunicación	18,263,331.89	0.00	0.00	18,263,331.89
7	CUENTAS DE ORDEN CONTABLES	0.00	50,000.00	50,000.00	0.00
7.4	Juicios	0.00	50,000.00	50,000.00	0.00
7.4.1	Demandas judicial en proceso de resolución	1,970,464.71	0.00	50,000.00	1,920,464.71
7.4.1.1	Demandas judicial en proceso de resolución	1,970,464.71	0.00	50,000.00	1,920,464.71
7.4.1.1.01	Demandas judicial en proceso de resolución	1,970,464.71	0.00	50,000.00	1,920,464.71
7.4.2	Resolución de demandas en proceso judicial	(1,970,464.71)	50,000.00	0.00	(1,920,464.71)
7.4.2.1	Resolución de demandas en proceso judicial	(1,970,464.71)	50,000.00	0.00	(1,920,464.71)
7.4.2.1.01	Resolución de demandas en proceso judicial	(1,970,464.71)	50,000.00	0.00	(1,920,464.71)
7.5.1	Contratos para inversión mediante proyectos para prestación de servicios (PSS) y similares	42,910,735.00	0.00	0.00	42,910,735.00
7.5.1.1	Contratos para inversión mediante proyectos para prestación de servicios (PSS) y similares	42,910,735.00	0.00	0.00	42,910,735.00
7.5.1.1.01	Contratos para inversión mediante proyectos para prestación de servicios (PSS) y similares	42,910,735.00	0.00	0.00	42,910,735.00
7.5.2	Inversión pública contratada mediante proyectos para prestación de servicios (PSS) y similares	(42,910,735.00)	0.00	0.00	(42,910,735.00)
7.5.2.1	Inversión pública contratada mediante proyectos para prestación de servicios (PSS) y similares	(42,910,735.00)	0.00	0.00	(42,910,735.00)
7.5.2.1.01	Inversión pública contratada mediante proyectos para prestación de servicios (PSS) y similares	(42,910,735.00)	0.00	0.00	(42,910,735.00)
7.7.1	Deudoras	3,361,686.14	0.00	0.00	3,361,686.14
7.7.1.4.1.1.2.01.01	Predial urbano(Deudoras)	1,854,223.80	0.00	0.00	1,854,223.80
7.7.1.4.1.1.2.01.02	Predial sub urbano(Deudoras)	851,376.06	0.00	0.00	851,376.06
7.7.1.4.1.1.2.01.03	Predial rural(Deudoras)	656,086.28	0.00	0.00	656,086.28
7.7.2	Acreedoras	3,361,686.14	0.00	0.00	3,361,686.14
7.7.2.4.1.1.2.01.01	Predial urbano(Acreedoras)	1,854,223.80	0.00	0.00	1,854,223.80
7.7.2.4.1.1.2.01.02	Predial sub urbano(Acreedoras)	851,376.06	0.00	0.00	851,376.06
7.7.2.4.1.1.2.01.03	Predial rural(Acreedoras)	656,086.28	0.00	0.00	656,086.28
7.8.1	Deudoras	8,481,308.81	0.00	0.00	8,481,308.81
7.8.1.4.1.9.1.01.01.01	Impuestos sobre ingresos (Deudoras)	(50,685.16)	0.00	0.00	(50,685.16)
7.8.1.4.1.9.1.01.02.01.01	Predial Urbano (Deudoras)	3,030,177.96	0.00	0.00	3,030,177.96
7.8.1.4.1.9.1.01.02.01.02	Predial sub urbano (Deudoras)	2,485,936.58	0.00	0.00	2,485,936.58
7.8.1.4.1.9.1.01.02.01.03	Predial rural (Deudoras)	2,451,366.78	0.00	0.00	2,451,366.78
7.8.1.4.1.9.1.01.09.01.01	Sobre impuesto predial (Deudoras)	564,512.65	0.00	0.00	564,512.65
7.8.2	Acreedoras	8,481,308.81	0.00	0.00	8,481,308.81
7.8.2.4.1.9.1.01.02.01.01	Predial Urbano (Acreedoras)	2,965,708.27	0.00	0.00	2,965,708.27
7.8.2.4.1.9.1.01.02.01.02	Predial sub urbano (Acreedoras)	2,499,721.11	0.00	0.00	2,499,721.11
7.8.2.4.1.9.1.01.02.01.03	Predial rural (Acreedoras)	2,451,366.78	0.00	0.00	2,451,366.78
7.8.2.4.1.9.1.01.09.01.01	Sobre impuesto predial (Acreedoras)	564,512.65	0.00	0.00	564,512.65
8	CUENTAS DE ORDEN PRESUPUESTARIAS	0.00	70,257,825.71	70,257,825.71	0.00
8.1	Ley de ingresos	0.00	27,261,101.17	27,261,101.17	0.00
8.1.1	Ley de ingresos estimada	137,152,085.35	0.00	0.00	137,152,085.35
8.1.1.4.1.1.1.01.07	Espectáculos nocturnos (Estimado)	1,536,000.00	0.00	0.00	1,536,000.00
8.1.1.4.1.1.1.01.09	Otros (Estimado)	1,535,507.00	0.00	0.00	1,535,507.00
8.1.1.4.1.1.2.01.01	Predial urbano (Estimado)	1,454,516.34	0.00	0.00	1,454,516.34
8.1.1.4.1.1.2.01.02	Predial sub urbano (Estimado)	31,610.12	0.00	0.00	31,610.12
8.1.1.4.1.1.2.01.03	Predial rural (Estimado)	276,603.70	0.00	0.00	276,603.70
8.1.1.4.1.1.2.02.01	Impuesto Sobre Traslación de Dominio por la Adquisición de Bienes Inmuebles de Suelo o en Ático (Estimado)	106,334.62	0.00	0.00	106,334.62

8.1.1.4.1.1.2.02.02	Impuesto Sobre Traslación de Dominio de Construcciones adheridas a la Adquisición de Bienes Inmuebles (Estimado)	131,554.62	0.00	0.00	131,554.62
8.1.1.4.1.1.7.01.01	Recargos (Estimado)	65,378.78	0.00	0.00	65,378.78
8.1.1.4.1.1.8.01.02.01.01	Predial Urbano(Estimado)	478,984.05	0.00	0.00	478,984.05
8.1.1.4.1.1.8.01.09.01.01	Sobre impuesto predial(Estimado)	35,922.79	0.00	0.00	35,922.79
8.1.1.4.1.1.9.01.01	Contribución Adicional Sobre Impuesto Predial (Estimado)	132,196.83	0.00	0.00	132,196.83
8.1.1.4.1.1.9.01.05	Contribución Adicional Sobre Derechos (Estimado)	287,626.25	0.00	0.00	287,626.25
8.1.1.4.1.3.1.01.03	Contribuciones por Mejoras por Obras Públicas de Construcción o Reconstrucción de Alcantarillado, Drenaje, Desagüe	7,274.09	0.00	0.00	7,274.09
8.1.1.4.1.3.1.01.06	Contribuciones por Mejoras por Obras Públicas de Construcción y Reconstrucción de Bancos (Estimado)	1,136.37	0.00	0.00	1,136.37
8.1.1.4.1.3.1.01.08	Contribuciones por Mejoras por Obras Públicas de construcción de viviendas(Estimado)	181.82	0.00	0.00	181.82
8.1.1.4.1.4.1.01.02	Ocupación de espacios en vías públicas o áreas municipales (Estimado)	2,875,132.29	0.00	0.00	2,875,132.29
8.1.1.4.1.4.3.01.01	Licencia de funcionamiento (Estimado)	31,633.07	0.00	0.00	31,633.07
8.1.1.4.1.4.3.01.02	Refrendos anuales (Estimado)	44,422.06	0.00	0.00	44,422.06
8.1.1.4.1.4.3.02.01	Alineamiento de predios (Estimado)	4,087.91	0.00	0.00	4,087.91
8.1.1.4.1.4.3.02.02	Asignación de número oficial e inspección de predios (Estimado)	4,042.52	0.00	0.00	4,042.52
8.1.1.4.1.4.3.02.03	Licencias (Estimado)	311,233.32	0.00	0.00	311,233.32
8.1.1.4.1.4.3.02.04	Deslinde de predios (Estimado)	38,740.45	0.00	0.00	38,740.45
8.1.1.4.1.4.3.02.05	Registro, estudio y aprobación de planos y proyectos de construcción, remodelación o ampliación (Estimado)	2,170.39	0.00	0.00	2,170.39
8.1.1.4.1.4.3.04.01	Certificaciones expedidas por funcionarios o empleados municipales (Estimado)	126,943.29	0.00	0.00	126,943.29
8.1.1.4.1.4.3.04.05	Constancias Expedidas por Funcionarios o Empleados del Municipio (Estimado)	1,363.65	0.00	0.00	1,363.65
8.1.1.4.1.4.3.05.01	Derechos por Servicios de Rastros Públicos Municipales o Lugares Autorizados (Estimado)	196,145.25	0.00	0.00	196,145.25
8.1.1.4.1.4.3.06.01	Derechos por Servicios de Inhumaciones y Refrendo Anual de Fosos (Estimado)	182,288.51	0.00	0.00	182,288.51
8.1.1.4.1.4.3.06.05	Derechos por Servicios de Construcción, Reconstrucción, Ampliación o Modificación de Monumentos, Cintas o Fosos	8,718.18	0.00	0.00	8,718.18
8.1.1.4.1.4.3.07.02	Uso industrial y comercial (Estimado)	124,967.41	0.00	0.00	124,967.41
8.1.1.4.1.4.3.10.02	Expedición de una Cédula Catastral (Estimado)	60,218.20	0.00	0.00	60,218.20
8.1.1.4.1.4.3.10.03	Expedición de Expedición de un Certificado de Valor Catastral o Catastral Provisional (Estimado)	95,384.05	0.00	0.00	95,384.05
8.1.1.4.1.4.3.10.04	Expedición de Constancia de Datos Catastrales (Estimado)	58,941.70	0.00	0.00	58,941.70
8.1.1.4.1.4.3.10.07	Expedición de Certificación de Documentos Públicos que Obren en el Archivo de la Tesorería (Estimado)	19,400.35	0.00	0.00	19,400.35
8.1.1.4.1.4.3.11.01	Derechos por Servicios del Registro Civil de Reconocimientos de Hijos (Estimado)	1,760.00	0.00	0.00	1,760.00
8.1.1.4.1.4.3.11.03	Derechos por Servicios del Registro Civil de Celebración de Matrimonios en Oficina (Estimado)	10,620.80	0.00	0.00	10,620.80
8.1.1.4.1.4.3.11.04	Derechos por Servicios del Registro Civil de Celebración de Matrimonios a Domicilio (Estimado)	5,402.40	0.00	0.00	5,402.40
8.1.1.4.1.4.3.11.05	Derechos por Servicios del Registro Civil de Inscripción de Sentencias (Estimado)	800.40	0.00	0.00	800.40
8.1.1.4.1.4.3.11.06	Derechos por Servicios del Registro Civil de Divorcios (Estimado)	42,021.00	0.00	0.00	42,021.00
8.1.1.4.1.4.3.11.07	Derechos por Servicios del Registro Civil de Expedición de Copias de Actas (Estimado)	710,470.00	0.00	0.00	710,470.00
8.1.1.4.1.4.3.11.08	Derechos por Servicios del Registro Civil de Defunción (Estimado)	26,550.00	0.00	0.00	26,550.00
8.1.1.4.1.4.3.11.11	Derechos por Servicios del Registro Civil de Expedición de constancias o certificaciones (Estimado)	10,778.43	0.00	0.00	10,778.43
8.1.1.4.1.4.3.14.01	Derechos por Licencia Anual para la Colocación de Anuncios Comerciales en la Vía Pública (Estimado)	87,471.56	0.00	0.00	87,471.56
8.1.1.4.1.4.3.15.01	Derechos por el Otorgamiento de Licencia Anual para la Encenación de Bebidas Alcohólicas realizada al Público en Otros Derechos(Estimado)	199,394.66	0.00	0.00	199,394.66
8.1.1.4.1.4.5.01.09	Otros derechos(Estimado)	41,392.57	0.00	0.00	41,392.57
8.1.1.4.1.4.9.01	Otros derechos (Estimado)	28,728.00	0.00	0.00	28,728.00
8.1.1.4.1.5.9.05	Rendimientos Financieros ProveniMunicipios de Capitales o Valores a favor del Municipio (Estimado)	254,901.06	0.00	0.00	254,901.06
8.1.1.4.1.6.2.01.01	Multas al bando de policía y gobierno (Estimado)	84,350.00	0.00	0.00	84,350.00
8.1.1.4.1.6.2.01.09	Multas al reglamento de protección civil (Estimado)	300.00	0.00	0.00	300.00
8.1.1.4.1.6.4.01	Reintegros(Estimado)	92.79	0.00	0.00	92.79
8.1.1.4.1.6.9.02	Diversos aprovechamientos (Estimado)	18,602.67	0.00	0.00	18,602.67
8.1.1.4.2.1.1.01.01	Fondo general de participaciones (Estimado)	48,796,034.19	0.00	0.00	48,796,034.19
8.1.1.4.2.1.1.01.02	Impuesto Especial sobre Producción y Servicios (IEPS) (Estimado)	456,724.31	0.00	0.00	456,724.31



8.1.1.4.2.1.1.01.03	Fondo de Fomento Municipal (Estimado)	6,790,951.29	0.00	0.00	6,790,951.29
8.1.1.4.2.1.1.01.04	Impuesto Sobre Tenencia o Uso de Vehículos (Estimado)	92.71	0.00	0.00	92.71
8.1.1.4.2.1.1.01.05	Incentivos por el Impuesto sobre Automóviles Nuevos (ISAN) (Estimado)	329,965.78	0.00	0.00	329,965.78
8.1.1.4.2.1.1.01.06	Fondo de Compensación del ISAN (Estimado)	93,606.85	0.00	0.00	93,606.85
8.1.1.4.2.1.1.01.07	Fondo de Fiscalización y Recaudación (Estimado)	1,591,551.74	0.00	0.00	1,591,551.74
8.1.1.4.2.1.1.01.08	Fondo de Extracción de Hidrocarburos (Estimado)	268,950.37	0.00	0.00	268,950.37
8.1.1.4.2.1.1.01.09	Participaciones de Gasolina y Diésel (Estimado)	793,457.11	0.00	0.00	793,457.11
8.1.1.4.2.1.1.01.10	Incentivo a la Venta Final de Gasolina y Diésel (Estimado)	2,097.65	0.00	0.00	2,097.65
8.1.1.4.2.1.2.01.01	Fondo para la Infraestructura Social Municipal y de las Demarcaciones Territoriales del Distrito Federal (FISMDF)	24,035,483.00	0.00	0.00	24,035,483.00
8.1.1.4.2.1.2.01.03	Fondo de Aportaciones para el Fortalecimiento de los Municipios y de las Demarcaciones Territoriales del Distrito Federal (Estimado)	15,497,473.00	0.00	0.00	15,497,473.00
8.1.1.4.2.1.3.01.03.01.01	CAPUFE (Estimado)	21,838,941.03	0.00	0.00	21,838,941.03
8.1.1.4.2.1.3.01.09.01.01	Trámites de Administración del Agua (Estimado)	19,802.00	0.00	0.00	19,802.00
8.1.1.4.2.1.3.01.14.01.03	Fondo de Hidrocarburos Regiones Terrestres (Estimado)	1,304,148.00	0.00	0.00	1,304,148.00
8.1.1.4.2.2.3.01.04	ISR Retenido o Estimulo Fiscal (Estimado)	3,542,510.00	0.00	0.00	3,542,510.00
8.1.2	Ley de ingresos por ejecutar	32,360,664.95	12,737,275.51	2,047,143.40	21,670,532.84
8.1.2.4.1.1.1.01.07	Espectáculos nocturnos (Por ejecutar)	1,534,400.00	0.00	0.00	1,534,400.00
8.1.2.4.1.1.1.01.09	Otros (Por ejecutar)	1,535,507.00	0.00	0.00	1,535,507.00
8.1.2.4.1.1.2.01.01	Predial urbano (Por ejecutar)	280,154.37	3,333.60	0.00	276,820.77
8.1.2.4.1.1.2.01.02	Predial sub urbano (Por ejecutar)	0.00	3,055.80	3,055.80	0.00
8.1.2.4.1.1.2.01.03	Predial rural (Por ejecutar)	0.00	1,389.00	1,389.00	0.00
8.1.2.4.1.1.2.02.01	Impuesto Sobre Traslación de Dominio por la Adquisición de Bienes Inmuebles de Suelo con Ásto (Por Ejecutar)	223.08	24,475.57	24,475.57	223.08
8.1.2.4.1.1.2.02.02	Impuesto Sobre Traslación de Dominio de Construcciones adscritas a la Adquisición de Bienes Inmuebles (Por Ejecutar)	0.00	11,552.47	11,552.47	0.00
8.1.2.4.1.1.7.01.01	Recargos (Por ejecutar)	294.36	5,970.47	5,747.53	71.42
8.1.2.4.1.1.8.01.02.01.01	Predial Urbano (Por ejecutar)	339,920.90	5,596.28	0.00	334,324.62
8.1.2.4.1.1.8.01.02.01.02	Predial sub urbano (Por ejecutar)	0.00	1,474.38	1,474.38	0.00
8.1.2.4.1.1.8.01.02.01.03	Predial rural (Por ejecutar)	7,192.46	2,106.80	0.00	5,085.66
8.1.2.4.1.1.8.01.03.01	Accesorios (Por ejecutar)	0.00	15,794.29	15,794.29	0.00
8.1.2.4.1.1.8.01.09.01.01	Sobre impuesto predial (Por ejecutar)	10,744.21	688.40	0.00	10,055.81
8.1.2.4.1.1.9.01.01	Contribución Adicional Sobre Impuesto Predial (Por Ejecutar)	0.00	583.52	583.52	0.00
8.1.2.4.1.1.9.01.05	Contribución Adicional Sobre Derechos (Por Ejecutar)	0.00	20,845.70	20,845.70	0.00
8.1.2.4.1.3.1.01.03	Contribuciones por Mejoras por Obras Públicas de Construcción o Reconstrucción de Alcantarillado, Drenaje, Bocatón	4,455.91	0.00	0.00	4,455.91
8.1.2.4.1.3.1.01.06	Contribuciones por Mejoras por Obras Públicas de Construcción y Reconstrucción de Bocatones (Por Ejecutar)	317.68	0.00	0.00	317.68
8.1.2.4.1.3.1.01.08	Contribuciones por Mejoras por Obras Públicas de construcción de viviendas (Por ejecutar)	181.82	0.00	0.00	181.82
8.1.2.4.1.4.1.01.02	Ocupación de espacios en vías públicas o áreas municipales (Por ejecutar)	2,405,800.37	33,569.10	0.00	2,372,231.27
8.1.2.4.1.4.3.01.01	Licencia de funcionamiento (Por ejecutar)	5,307.03	8,026.55	3,617.23	897.71
8.1.2.4.1.4.3.01.02	Refrendos anuales (Por ejecutar)	16,113.57	0.00	0.00	16,113.57
8.1.2.4.1.4.3.02.01	Alineamiento de predios (Por ejecutar)	259.18	253.47	0.00	5.71
8.1.2.4.1.4.3.02.02	Asignación de número oficial e inspección de predios (Por ejecutar)	1,306.36	0.00	0.00	1,306.36
8.1.2.4.1.4.3.02.03	Licencias (Por ejecutar)	121,546.12	37,124.05	0.00	84,422.07
8.1.2.4.1.4.3.02.04	Deslinde de predios (Por ejecutar)	4,380.28	1,140.62	0.00	3,239.66
8.1.2.4.1.4.3.02.05	Registro, estudio y aprobación de planos y proyectos de construcción, remodelación o ampliación (Por ejecutar)	1,836.32	0.00	0.00	1,836.32
8.1.2.4.1.4.3.04.01	Certificaciones expedidas por funcionarios o empleados municipales (Por ejecutar)	114,352.41	550.00	0.00	113,802.41
8.1.2.4.1.4.3.04.05	Constancias Expedidas por Funcionarios o Empleados del Municipio (Por ejecutar)	0.00	9,854.36	9,854.36	0.00
8.1.2.4.1.4.3.05.01	Derechos por Servicios de Rastros Públicos Municipales o Lugares Autorizados (Por Ejecutar)	0.00	23,490.86	23,490.86	0.00
8.1.2.4.1.4.3.06.01	Derechos por Servicios de Inhumaciones y Refrendo Anual de Escasos (Por Ejecutar)	0.00	6,660.00	6,660.00	0.00
8.1.2.4.1.4.3.07.02	Uso industrial y comercial (Por ejecutar)	33,909.14	0.00	0.00	33,909.14

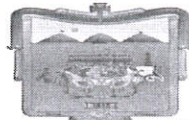

8.1.2.4.1.4.3.10.02	Expedición de una Cédula Catastral (Por Ejecutar)	0.00	1,182.86	1,182.86	0.00
8.1.2.4.1.4.3.10.03	Expedición de Expedición de un Certificado de Valor Catastral o Catastral Provisional (Por Ejecutar)	0.00	26,191.90	26,191.90	0.00
8.1.2.4.1.4.3.10.04	Expedición de Constancia de Datos Catastrales (Por Ejecutar)	54,425.31	591.42	0.00	53,833.89
8.1.2.4.1.4.3.10.07	Expedición de Certificación de Documentos Públicos que Obren en el Archivo de la Tesorería (Por Ejecutar)	1,436.40	2,719.65	5,882.41	4,599.16
8.1.2.4.1.4.3.11.01	Derechos por Servicios del Registro Civil de Reconocimientos de Hijos (Por Ejecutar)	440.00	110.00	0.00	330.00
8.1.2.4.1.4.3.11.03	Derechos por Servicios del Registro Civil de Celebración de Matrimonios en Oficina (Por Ejecutar)	241.60	2,100.00	2,100.00	241.60
8.1.2.4.1.4.3.11.04	Derechos por Servicios del Registro Civil de Celebración de Matrimonios a Domicilio (Por Ejecutar)	4,502.40	0.00	0.00	4,502.40
8.1.2.4.1.4.3.11.06	Derechos por Servicios del Registro Civil de Divorcios (Por Ejecutar)	3,602.34	2,401.20	0.00	1,201.14
8.1.2.4.1.4.3.11.07	Derechos por Servicios del Registro Civil de Expedición de Copias de Actos (Por Ejecutar)	73,690.00	38,360.00	0.00	35,330.00
8.1.2.4.1.4.3.11.08	Derechos por Servicios del Registro Civil de Defunción (Por Ejecutar)	1,690.00	1,210.00	0.00	480.00
8.1.2.4.1.4.3.11.11	Derechos por Servicios del Registro Civil de Expedición de Constancias o Certificaciones (Por Ejecutar)	0.00	291.82	291.82	0.00
8.1.2.4.1.4.3.14.01	Derechos por Licencia Anual para la Colocación de Anuncios Comerciales en la Vía Pública (Por Ejecutar)	5,405.25	2,909.09	0.00	2,496.16
8.1.2.4.1.4.3.15.01	Derechos por el Otorgamiento de Licencia Anual para la Empanación de Bebidas Alcohólicas realizada al Público en Otros Derechos (Por Ejecutar)	0.00	9,716.35	9,716.35	0.00
8.1.2.4.1.4.5.01.09	Otros derechos (Por Ejecutar)	22,888.31	0.00	0.00	22,888.31
8.1.2.4.1.4.9.01	Otros productos (Por Ejecutar)	28,728.00	0.00	0.00	28,728.00
8.1.2.4.1.5.4.01.09	Otros Productos (Por Ejecutar)	265.99	265.99	0.00	0.00
8.1.2.4.1.5.9.05	Rendimientos Financieros Proveni Municipios de Capitales o Valores a favor del Municipio (Por Ejecutar)	258,456.66	1,093.63	1,235.34	258,598.37
8.1.2.4.1.6.4.01	Reintegros (Por Ejecutar)	92.79	0.00	0.00	92.79
8.1.2.4.2.1.1.01.01	Fondo general de participaciones (Por Ejecutar)	11,708,813.97	7,102,537.05	0.00	4,606,276.92
8.1.2.4.2.1.1.01.02	Impuesto Especial sobre Producción y Servicios (IEPS) (Por Ejecutar)	0.00	96,153.77	96,153.77	0.00
8.1.2.4.2.1.1.01.03	Fondo de Fomento Municipal (Por Ejecutar)	0.00	1,454,313.35	1,454,313.35	0.00
8.1.2.4.2.1.1.01.04	Impuesto Sobre Tenencia o Uso de Vehículos (Por Ejecutar)	92.71	0.00	0.00	92.71
8.1.2.4.2.1.1.01.05	Incentivos por el Impuesto sobre Automóviles Nuevos (ISAN) (Por Ejecutar)	36,439.98	49,264.96	12,824.98	0.00
8.1.2.4.2.1.1.01.06	Fondo de Compensación del ISAN (Por Ejecutar)	1,907.10	16,740.26	14,833.16	0.00
8.1.2.4.2.1.1.01.07	Fondo de Fiscalización y Recaudación (Por Ejecutar)	0.00	258,908.78	258,908.78	0.00
8.1.2.4.2.1.1.01.08	Fondo de Extracción de Hidrocarburos (Por Ejecutar)	0.00	50,381.99	50,381.99	0.00
8.1.2.4.2.1.1.01.09	Participaciones de Gasolina y Diésel (Por Ejecutar)	0.00	161,358.13	161,358.13	0.00
8.1.2.4.2.1.1.01.10	Incentivo a la Venta Final de Gasolina y Diésel (Por Ejecutar)	775.04	17.06	0.00	757.98
8.1.2.4.2.1.1.01.16.01.01	Remanente de Participaciones Federales Municipales (Por Ejecutar)	266,110.99	18,093.84	(248,017.15)	0.00
8.1.2.4.2.1.2.01.02.01	Remanentes FISMDF (2018) (Por Ejecutar)	206.80	206.80	0.00	0.00
8.1.2.4.2.1.2.01.03	Fondo de Aportaciones para el Fortalecimiento de los Municipios y de las Demarcaciones Territoriales del Distrito Federal	1,393,180.00	1,393,180.00	0.00	0.00
8.1.2.4.2.1.2.01.04.01	Remanentes FORTAMUNDF (2018) (Por Ejecutar)	33.54	33.54	0.00	0.00
8.1.2.4.2.1.3.01.03.01.01	CAPUFE (Por Ejecutar)	9,960,485.53	1,442,752.90	0.00	8,517,732.63
8.1.2.4.2.1.3.01.03.01.02.01	CAPUFE (2018) (Por Ejecutar)	2,906.42	983.63	0.00	1,922.79
8.1.2.4.2.1.3.01.09.01.01	Trámites de Administración del Agua (Por Ejecutar)	19,802.00	0.00	0.00	19,802.00
8.1.2.4.2.1.3.01.14.01.03	Fondo de Hidrocarburos Regiones Terrestres (Por Ejecutar)	53,832.00	125,077.00	71,245.00	0.00
8.1.2.4.2.1.3.01.14.01.04.01	Fondo de Hidrocarburos Regiones Terrestres (2018) (Por Ejecutar)	260,593.25	260,593.25	0.00	0.00
8.1.2.4.2.2.3.01.04	ISR Retenido o Estimulo Fiscal (Por Ejecutar)	1,781,418.00	0.00	0.00	1,781,418.00
8.1.3	Modificaciones a la ley de ingresos estimada	13,699,181.42	2,047,143.40	0.00	15,746,324.82
8.1.3.4.1.1.2.01.02	Predial sub urbano (Modificado)	445,516.76	3,055.80	0.00	448,572.56
8.1.3.4.1.1.2.01.03	Predial rural (Modificado)	35,102.04	1,389.00	0.00	36,491.04
8.1.3.4.1.1.2.02.01	Impuesto Sobre Traslación de Dominio por la Adquisición de Bienes Inmuebles de Suelo o en Ásfo (Modificado)	6,242.64	24,475.57	0.00	30,718.21
8.1.3.4.1.1.2.02.02	Impuesto Sobre Traslación de Dominio de Construcciones adosadas a la Adquisición de Bienes Inmuebles (Modificado)	32,232.33	11,552.47	0.00	43,784.80
8.1.3.4.1.1.7.01.01	Recargos (Modificado)	4,854.70	5,747.53	0.00	10,602.23
8.1.3.4.1.1.7.01.02	Sanciones (Modificado)	422.45	0.00	0.00	422.45
8.1.3.4.1.1.7.01.03	Gastos de ejecución (Modificado)	844.90	0.00	0.00	844.90

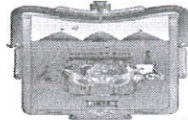

8.1.3.4.1.1.8.01.02.01.01	Predial Urbano(Modificado)	59,249.46	0.00	0.00	59,249.46
8.1.3.4.1.1.8.01.02.01.02	Predial sub urbano(Modificado)	93,620.22	1,474.38	0.00	95,094.60
8.1.3.4.1.1.8.01.02.01.03	Predial rural(Modificado)	68,072.45	0.00	0.00	68,072.45
8.1.3.4.1.1.8.01.03.01	Accesorios(Modificado)	468,145.93	15,794.29	0.00	483,940.22
8.1.3.4.1.1.8.01.09.01.01	Sobre impuesto predial(Modificado)	1,286.82	0.00	0.00	1,286.82
8.1.3.4.1.1.9.01.01	Contribución Adicional Sobre Impuesto Predial (Modificado)	15,045.10	583.52	0.00	15,628.62
8.1.3.4.1.1.9.01.02	Contribución Adicional Sobre Espectáculos Públicos (Modificado)	160.00	0.00	0.00	160.00
8.1.3.4.1.1.9.01.05	Contribución Adicional Sobre Derechos (Modificado)	32,365.62	20,845.70	0.00	53,211.32
8.1.3.4.1.3.1.01.03	Contribuciones por Mejoras por Obras Públicas de Construcción o Reconstrucción de Alcantarillado, Drenaje, Desagüe	5,454.52	0.00	0.00	5,454.52
8.1.3.4.1.3.1.01.06	Contribuciones por Mejoras por Obras Públicas de Construcción y Reconstrucción de Bancueta (Modificado)	2,832.07	0.00	0.00	2,832.07
8.1.3.4.1.4.3.01.01	Licencia de funcionamiento (Modificado)	0.00	3,617.23	0.00	3,617.23
8.1.3.4.1.4.3.02.01	Alineamiento de predios (Modificado)	422.45	0.00	0.00	422.45
8.1.3.4.1.4.3.04.05	Constancias Expedidas por Funcionarios o Empleados del Municipio (Modificado)	95,472.19	9,854.36	0.00	105,326.55
8.1.3.4.1.4.3.05.01	Derechos por Servicios de Rastros Públicos Municipales o Lugares Autorizados (Modificado)	98,182.46	23,490.86	0.00	121,673.32
8.1.3.4.1.4.3.06.01	Derechos por Servicios de Inhumaciones y Refrendo Anual de Escas (Modificado)	41,227.04	6,660.00	0.00	47,887.04
8.1.3.4.1.4.3.06.05	Derechos por Servicios de Construcción, Reconstrucción, Ampliación o Modificación de Monumentos, Cristas o Escas	381.82	0.00	0.00	381.82
8.1.3.4.1.4.3.07.02	Uso industrial y comercial (Modificado)	41,164.04	0.00	0.00	41,164.04
8.1.3.4.1.4.3.10.02	Expedición de una Cédula Catastral (Modificado)	26,053.64	1,182.86	0.00	27,236.50
8.1.3.4.1.4.3.10.03	Expedición de Expedición de un Certificado de Valor Catastral o Catastral Provisional (Modificado)	174,879.76	26,191.90	0.00	201,071.66
8.1.3.4.1.4.3.10.07	Expedición de Certificación de Documentos Públicos que Obren en el Archivo de la Tesorería (Modificado)	3,807.30	5,882.41	0.00	9,689.71
8.1.3.4.1.4.3.11.03	Derechos por Servicios del Registro Civil de Celebración de Matrimonios en Oficina (Modificado)	1,020.80	2,100.00	0.00	3,120.80
8.1.3.4.1.4.3.11.11	Derechos por Servicios del Registro Civil de Expedición de constancias o certificaciones (Modificado)	1,343.54	291.82	0.00	1,635.36
8.1.3.4.1.4.3.15.01	Derechos por el Otorgamiento de Licencia Anual para la Enajenación de Bebidas Alcohólicas realizada al Público en	77,495.62	9,716.35	0.00	87,211.97
8.1.3.4.1.4.3.15.02	Derechos por el Permiso o Autorización Temporal para la Enajenación de Bebidas Alcohólicas realizada al Público en	127,833.45	0.00	0.00	127,833.45
8.1.3.4.1.4.3.15.03	Derechos por Autorización de Extensión de Horarios para la Enajenación de Bebidas Alcohólicas realizada al Público en	59,550.00	0.00	0.00	59,550.00
8.1.3.4.1.4.5.01.01	Derechos por el Uso o Goce, Aprovechamiento o explotación de bienes de dominio público(Modificado)	26,539.77	0.00	0.00	26,539.77
8.1.3.4.1.4.5.01.03	Accesorios de Derechos(Modificado)	15,746.74	0.00	0.00	15,746.74
8.1.3.4.1.5.4.01.09	Otros Productos(Modificado)	265.99	0.00	0.00	265.99
8.1.3.4.1.5.9.05	Rendimientos Financieros ProveniMunicipios de Capitales o Valores a favor del Municipio (Modificado)	197,839.10	1,235.34	0.00	199,074.44
8.1.3.4.1.6.2.01.01	Multas al bando de policía y gobierno (Modificado)	31,050.00	0.00	0.00	31,050.00
8.1.3.4.1.6.2.01.09	Multas al reglamento de protección civil (Modificado)	2,700.00	0.00	0.00	2,700.00
8.1.3.4.1.6.9.02	Diversos aprovechamientos (Modificado)	3,942.79	0.00	0.00	3,942.79
8.1.3.4.2.1.1.01.02	Impuesto Especial sobre Producción y Servicios (IEPS) (Modificado)	161,549.70	96,153.77	0.00	257,703.47
8.1.3.4.2.1.1.01.03	Fondo de Fomento Municipal (Modificado)	75,877.58	1,454,313.35	0.00	1,530,190.93
8.1.3.4.2.1.1.01.05	Incentivos por el Impuesto sobre Automóviles Nuevos (ISAN) (Modificado)	0.00	12,824.98	0.00	12,824.98
8.1.3.4.2.1.1.01.06	Fondo de Compensación del ISAN (Modificado)	0.00	14,833.16	0.00	14,833.16
8.1.3.4.2.1.1.01.07	Fondo de Fiscalización y Recaudación (Modificado)	82,689.67	258,908.78	0.00	341,598.45
8.1.3.4.2.1.1.01.08	Fondo de Extracción de Hidrocarburos (Modificado)	16,672.69	50,381.99	0.00	67,054.68
8.1.3.4.2.1.1.01.09	Participaciones de Gasolina y Diésel (Modificado)	75,373.31	161,358.13	0.00	236,731.44
8.1.3.4.2.1.1.01.16.01.01	Remanente de Participaciones Federales Municipales (Modificado)	1,433,344.35	(248,017.15)	0.00	1,185,327.20
8.1.3.4.2.1.2.01.01	Fondo para la Infraestructura Social Municipal y de las Demarcaciones Territoriales del Distrito Federal (FISMDF)	2,278,380.00	0.00	0.00	2,278,380.00
8.1.3.4.2.1.2.01.02.01	Remanentes FISMDF (2018) (Modificado)	206.80	0.00	0.00	206.80
8.1.3.4.2.1.2.01.03	Fondo de Aportaciones para el Fortalecimiento de los Municipios y de las Demarcaciones Territoriales del Distrito Federal	1,220,709.00	0.00	0.00	1,220,709.00
8.1.3.4.2.1.2.01.04.01	Remanentes FORTAMUNDF(2018) (Modificado)	33.54	0.00	0.00	33.54
8.1.3.4.2.1.3.01.03.01.02.01	CAPUFE (2018) (Modificado)	2,651,244.02	0.00	0.00	2,651,244.02
8.1.3.4.2.1.3.01.04.01	PEMEX(Modificado)	3,024,929.00	0.00	0.00	3,024,929.00

8.1.3.4.2.1.3.01.14.01.03	Fondo de Hidrocarburos Regiones Terrestres (Modificado)	0.00	71,245.00	0.00	71,245.00
8.1.3.4.2.1.3.01.14.01.04.01	Fondo de Hidrocarburos Regiones Terrestres (2018) (Modificado)	379,805.25	0.00	0.00	379,805.25
8.1.4	Ley de ingresos devengada	0.00	12,476,682.26	12,737,275.51	260,593.25
8.1.4.4.1.1.2.01.01	Predial urbano (Devengado)	0.00	3,333.60	3,333.60	0.00
8.1.4.4.1.1.2.01.02	Predial sub urbano (Devengado)	0.00	3,055.80	3,055.80	0.00
8.1.4.4.1.1.2.01.03	Predial rural (Devengado)	0.00	1,389.00	1,389.00	0.00
8.1.4.4.1.1.2.02.01	Impuesto Sobre Traslación de Dominio por la Adquisición de Bienes Inmuebles de Suelo o en Ásfo (Devengado)	0.00	24,475.57	24,475.57	0.00
8.1.4.4.1.1.2.02.02	Impuesto Sobre Traslación de Dominio de Construcciones adhiridas a la Adquisición de Bienes Inmuebles (Devengado)	0.00	11,552.47	11,552.47	0.00
8.1.4.4.1.1.7.01.01	Recargos (Devengado)	0.00	5,970.47	5,970.47	0.00
8.1.4.4.1.1.8.01.02.01.01	Predial Urbano(Devengado)	0.00	5,596.28	5,596.28	0.00
8.1.4.4.1.1.8.01.02.01.02	Predial sub urbano(Devengado)	0.00	1,474.38	1,474.38	0.00
8.1.4.4.1.1.8.01.02.01.03	Predial rural(Devengado)	0.00	2,106.80	2,106.80	0.00
8.1.4.4.1.1.8.01.03.01	Accesorios(Devengado)	0.00	15,794.29	15,794.29	0.00
8.1.4.4.1.1.8.01.09.01.01	Sobre impuesto predial(Devengado)	0.00	688.40	688.40	0.00
8.1.4.4.1.1.9.01.01	Contribución Adicional Sobre Impuesto Predial (Devengado)	0.00	583.52	583.52	0.00
8.1.4.4.1.1.9.01.05	Contribución Adicional Sobre Derechos (Devengado)	0.00	20,845.70	20,845.70	0.00
8.1.4.4.1.4.1.01.02	Ocupación de espacios en vías públicas o áreas municipales (Devengado)	0.00	33,569.10	33,569.10	0.00
8.1.4.4.1.4.3.01.01	Licencia de funcionamiento (Devengado)	0.00	8,026.55	8,026.55	0.00
8.1.4.4.1.4.3.02.01	Alineamiento de predios (Devengado)	0.00	253.47	253.47	0.00
8.1.4.4.1.4.3.02.03	Licencias (Devengado)	0.00	37,124.05	37,124.05	0.00
8.1.4.4.1.4.3.02.04	Deslinde de predios (Devengado)	0.00	1,140.62	1,140.62	0.00
8.1.4.4.1.4.3.04.01	Certificaciones expedidos por funcionarios o empleados municipales (Devengado)	0.00	550.00	550.00	0.00
8.1.4.4.1.4.3.04.05	Constancias Expedidas por Funcionarios o Empleados del Municipio (Devengado)	0.00	9,854.36	9,854.36	0.00
8.1.4.4.1.4.3.05.01	Derechos por Servicios de Rastros Públicos Municipales o Lugares Autorizados (Devengado)	0.00	23,490.86	23,490.86	0.00
8.1.4.4.1.4.3.06.01	Derechos por Servicios de Inhumaciones y Refrendo Anual de Escas (Devengado)	0.00	6,660.00	6,660.00	0.00
8.1.4.4.1.4.3.10.02	Expedición de una Cédula Catastral (Devengado)	0.00	1,182.86	1,182.86	0.00
8.1.4.4.1.4.3.10.03	Expedición de Expedición de un Certificado de Valor Catastral o Catastral Provisional (Devengado)	0.00	26,191.90	26,191.90	0.00
8.1.4.4.1.4.3.10.04	Expedición de Constancia de Datos Catastrales (Devengado)	0.00	591.42	591.42	0.00
8.1.4.4.1.4.3.10.07	Expedición de Certificación de Documentos Públicos que Obren en el Archivo de la Tesorería (Devengado)	0.00	2,719.65	2,719.65	0.00
8.1.4.4.1.4.3.11.01	Derechos por Servicios del Registro Civil de Reconocimientos de Hijos (Devengado)	0.00	110.00	110.00	0.00
8.1.4.4.1.4.3.11.03	Derechos por Servicios del Registro Civil de Celebración de Matrimonios en Oficinas (Devengado)	0.00	2,100.00	2,100.00	0.00
8.1.4.4.1.4.3.11.06	Derechos por Servicios del Registro Civil de Divorcios (Devengado)	0.00	2,401.20	2,401.20	0.00
8.1.4.4.1.4.3.11.07	Derechos por Servicios del Registro Civil de Expedición de Copias de Actas (Devengado)	0.00	38,360.00	38,360.00	0.00
8.1.4.4.1.4.3.11.08	Derechos por Servicios del Registro Civil de Defunción (Devengado)	0.00	1,210.00	1,210.00	0.00
8.1.4.4.1.4.3.11.11	Derechos por Servicios del Registro Civil de Expedición de constancias o certificaciones (Devengado)	0.00	291.82	291.82	0.00
8.1.4.4.1.4.3.14.01	Derechos por Licencia Anual para la Colocación de Anuncios Comerciales en la Vía Pública (Devengado)	0.00	2,909.09	2,909.09	0.00
8.1.4.4.1.4.3.15.01	Derechos por el Otorgamiento de Licencia Anual para la Empanación de Bebidas Alcohólicas realizada al Público en Otros Productos(Devengado)	0.00	9,716.35	9,716.35	0.00
8.1.4.4.1.5.4.01.09		0.00	265.99	265.99	0.00
8.1.4.4.1.5.9.05	Rendimientos Financieros ProveniMunicipios de Capitales o Valores a favor del Municipio (Devengado)	0.00	1,093.63	1,093.63	0.00
8.1.4.4.2.1.1.01.01	Fondo general de participaciones (Devengado)	0.00	7,102,537.05	7,102,537.05	0.00
8.1.4.4.2.1.1.01.02	Impuesto Especial sobre Producción y Servicios (IEPS) (Devengado)	0.00	96,153.77	96,153.77	0.00
8.1.4.4.2.1.1.01.03	Fondo de Fomento Municipal (Devengado)	0.00	1,454,313.35	1,454,313.35	0.00
8.1.4.4.2.1.1.01.05	Incentivos por el Impuesto sobre Automóviles Nuevos (ISAN) (Devengado)	0.00	49,264.96	49,264.96	0.00
8.1.4.4.2.1.1.01.06	Fondo de Compensación del ISAN (Devengado)	0.00	16,740.26	16,740.26	0.00
8.1.4.4.2.1.1.01.07	Fondo de Fiscalización y Recaudación (Devengado)	0.00	258,908.78	258,908.78	0.00
8.1.4.4.2.1.1.01.08	Fondo de Extracción de Hidrocarburos (Devengado)	0.00	50,381.99	50,381.99	0.00

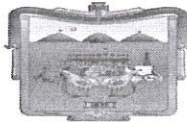

8.1.4.4.2.1.1.01.09	Participaciones de Gasolina y Diésel (Devengado)	0.00	161,358.13	161,358.13	0.00
8.1.4.4.2.1.1.01.10	Incentivo a la Venta Final de Gasolina y Diésel (Devengado)	0.00	17.06	17.06	0.00
8.1.4.4.2.1.1.01.16.01.01	Remanente de Participaciones Federales Municipales (Devengado)	0.00	18,093.84	18,093.84	0.00
8.1.4.4.2.1.2.01.02.01	Remanentes FISDMF (2018) (Devengado)	0.00	206.80	206.80	0.00
8.1.4.4.2.1.2.01.03	Fondo de Aportaciones para el Fortalecimiento de los Municipios y de las Demarcaciones Territoriales del Distrito Federal	0.00	1,393,180.00	1,393,180.00	0.00
8.1.4.4.2.1.2.01.04.01	Remanentes FORTAMUNDF(2018) (Devengado)	0.00	33.54	33.54	0.00
8.1.4.4.2.1.3.01.03.01.01	CAPUFE(Devengado)	0.00	1,442,752.90	1,442,752.90	0.00
8.1.4.4.2.1.3.01.03.01.02	CAPUFE (2018) (Devengado)	0.00	983.63	983.63	0.00
8.1.4.4.2.1.3.01.14.01.03	Fondo de Hidrocarburos Regiones Terrestres (Devengado)	0.00	125,077.00	125,077.00	0.00
8.1.4.4.2.1.3.01.14.01.04	Fondo de Hidrocarburos Regiones Terrestres (2018) (Devengado)	0.00	0.00	260,593.25	260,593.25
8.1.5	Ley de ingresos recaudada	118,490,601.82	0.00	12,476,682.26	130,967,284.08
8.1.5.4.1.1.1.01.07	Espectáculos nocturnos (Recaudado)	1,600.00	0.00	0.00	1,600.00
8.1.5.4.1.1.2.01.01	Predial urbano (Recaudado)	1,174,361.97	0.00	3,333.60	1,177,695.57
8.1.5.4.1.1.2.01.02	Predial sub urbano (Recaudado)	477,126.88	0.00	3,055.80	480,182.68
8.1.5.4.1.1.2.01.03	Predial rural (Recaudado)	311,705.74	0.00	1,389.00	313,094.74
8.1.5.4.1.1.2.02.01	Impuesto Sobre Traslación de Dominio por la Adquisición de Bienes Inmuebles de Sueldo o en éste (Recaudado)	112,354.18	0.00	24,475.57	136,829.75
8.1.5.4.1.1.2.02.02	Impuesto Sobre Traslación de Dominio de Construcciones adhiridas a la Adquisición de Bienes Inmuebles (Recaudado)	163,786.95	0.00	11,552.47	175,339.42
8.1.5.4.1.1.7.01.01	Recargos (Recaudado)	69,939.12	0.00	5,970.47	75,909.59
8.1.5.4.1.1.7.01.02	Sanciones (Recaudado)	422.45	0.00	0.00	422.45
8.1.5.4.1.1.7.01.03	Gastos de ejecución (Recaudado)	844.90	0.00	0.00	844.90
8.1.5.4.1.1.8.01.02.01.01	Predial Urbano(Recaudado)	198,312.61	0.00	5,596.28	203,908.89
8.1.5.4.1.1.8.01.02.01.02	Predial sub urbano(Recaudado)	93,620.22	0.00	1,474.38	95,094.60
8.1.5.4.1.1.8.01.02.01.03	Predial rural(Recaudado)	60,879.99	0.00	2,106.80	62,986.79
8.1.5.4.1.1.8.01.03.01	Accesorios(Recaudado)	468,145.93	0.00	15,794.29	483,940.22
8.1.5.4.1.1.8.01.09.01.01	Sobre impuesto predial(Recaudado)	26,465.40	0.00	688.40	27,153.80
8.1.5.4.1.1.9.01.01	Contribución Adicional Sobre Impuesto Predial (Recaudado)	147,241.93	0.00	583.52	147,825.45
8.1.5.4.1.1.9.01.02	Contribución Adicional Sobre Espectáculos Públicos (Recaudado)	160.00	0.00	0.00	160.00
8.1.5.4.1.1.9.01.05	Contribución Adicional Sobre Derechos (Recaudado)	319,991.87	0.00	20,845.70	340,837.57
8.1.5.4.1.3.1.01.03	Contribuciones por Mejoras por Obras Públicas de Construcción o Reconstrucción de Alcantarillado, Drenaje, Desagüe,	8,272.70	0.00	0.00	8,272.70
8.1.5.4.1.3.1.01.06	Contribuciones por Mejoras por Obras Públicas de Construcción y Reconstrucción de Recintos (Recaudado)	3,650.76	0.00	0.00	3,650.76
8.1.5.4.1.4.1.01.02	Ocupación de espacios en vías públicas o áreas municipales (Recaudado)	469,331.92	0.00	33,569.10	502,901.02
8.1.5.4.1.4.3.01.01	Licencia de funcionamiento (Recaudado)	26,326.04	0.00	8,026.55	34,352.59
8.1.5.4.1.4.3.01.02	Refrendos anuales (Recaudado)	28,308.49	0.00	0.00	28,308.49
8.1.5.4.1.4.3.02.01	Alineamiento de predios (Recaudado)	4,251.18	0.00	253.47	4,504.65
8.1.5.4.1.4.3.02.02	Asignación de número oficial e inspección de predios (Recaudado)	2,736.16	0.00	0.00	2,736.16
8.1.5.4.1.4.3.02.03	Licencias (Recaudado)	189,687.20	0.00	37,124.05	226,811.25
8.1.5.4.1.4.3.02.04	Deslinde de predios (Recaudado)	34,360.17	0.00	1,140.62	35,500.79
8.1.5.4.1.4.3.02.05	Registro, estudio y aprobación de planos y proyectos de construcción, remodelación o ampliación (Recaudado)	334.07	0.00	0.00	334.07
8.1.5.4.1.4.3.04.01	Certificaciones expedidos por funcionarios o empleados municipales (Recaudado)	12,590.88	0.00	550.00	13,140.88
8.1.5.4.1.4.3.04.05	Constancias Expedidas por Funcionarios o Empleados del Municipio (Recaudado)	96,835.84	0.00	9,854.36	106,690.20
8.1.5.4.1.4.3.05.01	Derechos por Servicios de Rastros Públicos Municipales o Lugares Autorizados (Recaudado)	294,327.71	0.00	23,490.86	317,818.57
8.1.5.4.1.4.3.06.01	Derechos por Servicios de Inhumaciones y Refrendo Anual de Fogos (Recaudado)	223,515.55	0.00	6,660.00	230,175.55
8.1.5.4.1.4.3.06.05	Derechos por Servicios de Construcción, Reconstrucción, Ampliación o Modificación de Monumentos, Cristas o Fogos	9,100.00	0.00	0.00	9,100.00
8.1.5.4.1.4.3.07.02	Uso industrial y comercial (Recaudado)	132,222.31	0.00	0.00	132,222.31
8.1.5.4.1.4.3.10.02	Expedición de una Cédula Catastral (Recaudado)	86,271.84	0.00	1,182.86	87,454.70
8.1.5.4.1.4.3.10.03	Expedición de un Certificado de Valor Catastral o Catastral Provisional (Recaudado)	270,263.81	0.00	26,191.90	296,455.71

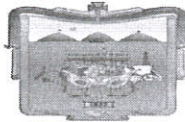

8.1.5.4.1.4.3.10.04	Expedición de Constancia de Datos Catastrales (Recaudado)	4,516.39	0.00	591.42	5,107.81
8.1.5.4.1.4.3.10.07	Expedición de Certificación de Documentos Públicos que Obren en el Archivo de la Tesorería (Recaudado)	21,771.25	0.00	2,719.65	24,490.90
8.1.5.4.1.4.3.11.01	Derechos por Servicios del Registro Civil de Reconocimientos de Hijos (Recaudado)	1,320.00	0.00	110.00	1,430.00
8.1.5.4.1.4.3.11.03	Derechos por Servicios del Registro Civil de Celebración de Matrimonios en Oficinas (Recaudado)	11,400.00	0.00	2,100.00	13,500.00
8.1.5.4.1.4.3.11.04	Derechos por Servicios del Registro Civil de Celebración de Matrimonios en Domicilio (Recaudado)	900.00	0.00	0.00	900.00
8.1.5.4.1.4.3.11.05	Derechos por Servicios del Registro Civil de Inscripción de Sentencias (Recaudado)	800.40	0.00	0.00	800.40
8.1.5.4.1.4.3.11.06	Derechos por Servicios del Registro Civil de Divorcios (Recaudado)	38,418.66	0.00	2,401.20	40,819.86
8.1.5.4.1.4.3.11.07	Derechos por Servicios del Registro Civil de Expedición de Copias de Actas (Recaudado)	636,780.00	0.00	38,360.00	675,140.00
8.1.5.4.1.4.3.11.08	Derechos por Servicios del Registro Civil de Defunción (Recaudado)	24,860.00	0.00	1,210.00	26,070.00
8.1.5.4.1.4.3.11.11	Derechos por Servicios del Registro Civil de Expedición de constancias o certificaciones (Recaudado)	12,121.97	0.00	291.82	12,413.79
8.1.5.4.1.4.3.14.01	Derechos por Licencia Anual para la Colocación de Anuncios Comerciales en la Vía Pública (Recaudado)	82,066.31	0.00	2,909.09	84,975.40
8.1.5.4.1.4.3.15.01	Derechos por el Otorgamiento de Licencia Anual para la Enajenación de Bebidas Alcohólicas realizada al Público en	276,890.28	0.00	9,716.35	286,606.63
8.1.5.4.1.4.3.15.02	Derechos por el Permiso o Autorización Temporal para la Enajenación de Bebidas Alcohólicas realizada al Público en	127,833.45	0.00	0.00	127,833.45
8.1.5.4.1.4.3.15.03	Derechos por Autorización de Extensión de Horarios para la Enajenación de Bebidas Alcohólicas realizada al Público en	59,550.00	0.00	0.00	59,550.00
8.1.5.4.1.4.5.01.01	Derechos por el Uso o Goce, Aprovechamiento o explotación de bienes de dominio público (Recaudado)	26,539.77	0.00	0.00	26,539.77
8.1.5.4.1.4.5.01.03	Accesorios de Derechos (Recaudado)	15,746.74	0.00	0.00	15,746.74
8.1.5.4.1.4.5.01.09	Otros Derechos (Recaudado)	18,504.26	0.00	0.00	18,504.26
8.1.5.4.1.5.4.01.09	Otros Productos (Recaudado)	0.00	0.00	265.99	265.99
8.1.5.4.1.5.9.05	Rendimientos Financieros Proveni Municipios de Capitales o Valores a favor del Municipio (Recaudado)	194,283.50	0.00	1,093.63	195,377.13
8.1.5.4.1.6.2.01.01	Multas al bando de policía y gobierno (Recaudado)	115,400.00	0.00	0.00	115,400.00
8.1.5.4.1.6.2.01.09	Multas al reglamento de protección civil (Recaudado)	3,000.00	0.00	0.00	3,000.00
8.1.5.4.1.6.9.02	Diversos aprovechamientos (Recaudado)	22,545.46	0.00	0.00	22,545.46
8.1.5.4.2.1.1.01.01	Fondo general de participaciones (Recaudado)	37,087,220.22	0.00	7,102,537.05	44,189,757.27
8.1.5.4.2.1.1.01.02	Impuesto Especial sobre Producción y Servicios (IEPS) (Recaudado)	618,274.01	0.00	96,153.77	714,427.78
8.1.5.4.2.1.1.01.03	Fondo de Fomento Municipal (Recaudado)	6,866,828.87	0.00	1,454,313.35	8,321,142.22
8.1.5.4.2.1.1.01.05	Incentivos por el Impuesto sobre Automóviles Nuevos (ISAN) (Recaudado)	293,525.80	0.00	49,264.96	342,790.76
8.1.5.4.2.1.1.01.06	Fondo de Compensación del ISAN (Recaudado)	91,699.75	0.00	16,740.26	108,440.01
8.1.5.4.2.1.1.01.07	Fondo de Fiscalización y Recaudación (Recaudado)	1,674,241.41	0.00	258,908.78	1,933,150.19
8.1.5.4.2.1.1.01.08	Fondo de Extracción de Hidrocarburos (Recaudado)	285,623.06	0.00	50,381.99	336,005.05
8.1.5.4.2.1.1.01.09	Participaciones de Gasolina y Diésel (Recaudado)	868,830.42	0.00	161,358.13	1,030,188.55
8.1.5.4.2.1.1.01.10	Incentivo a la Venta Final de Gasolina y Diésel (Recaudado)	1,322.61	0.00	17.06	1,339.67
8.1.5.4.2.1.1.01.16.01.01	Remanente de Participaciones Federales Municipales (Recaudado)	1,167,233.36	0.00	18,093.84	1,185,327.20
8.1.5.4.2.1.2.01.01	Fondo para la Infraestructura Social Municipal y de las Demarcaciones Territoriales del Distrito Federal (FISMDF)	26,313,863.00	0.00	0.00	26,313,863.00
8.1.5.4.2.1.2.01.02.01	Remanentes FISMDF (2018) (Recaudado)	0.00	0.00	206.80	206.80
8.1.5.4.2.1.2.01.03	Fondo de Aportaciones para el Fortalecimiento de los Municipios y de las Demarcaciones Territoriales del Distrito Federal	15,325,002.00	0.00	1,393,180.00	16,718,182.00
8.1.5.4.2.1.2.01.04.01	Remanentes FORTAMUNDF (2018) (Recaudado)	0.00	0.00	33.54	33.54
8.1.5.4.2.1.3.01.03.01.01	CAPUFE (Recaudado)	11,878,455.50	0.00	1,442,752.90	13,321,208.40
8.1.5.4.2.1.3.01.03.01.02.01	CAPUFE (2018) (Recaudado)	2,648,337.60	0.00	983.63	2,649,321.23
8.1.5.4.2.1.3.01.04.01	PEMEX (Recaudado)	3,024,929.00	0.00	0.00	3,024,929.00
8.1.5.4.2.1.3.01.14.01.03	Fondo de Hidrocarburos Regiones Terrestres (Recaudado)	1,250,316.00	0.00	125,077.00	1,375,393.00
8.1.5.4.2.1.3.01.14.01.04.01	Fondo de Hidrocarburos Regiones Terrestres (2018) (Recaudado)	119,212.00	0.00	0.00	119,212.00
8.1.5.4.2.2.3.01.04	ISR Retenido o Estimulo Fiscal (Recaudado)	1,761,092.00	0.00	0.00	1,761,092.00
8.2	Presupuesto de egresos	0.00	42,996,724.54	42,996,724.54	0.00
8.2.1	Presupuesto de egresos aprobado	137,152,085.35	0.00	0.00	137,152,085.35
8.2.1.1.2.3.5.01.01	Construcción de Obras de Edificación Habitacional en Proceso (Aprobado)	18,220,000.00	0.00	0.00	18,220,000.00
8.2.1.1.2.3.5.03.02	Mantenimiento y rehabilitación de obras para el abastecimiento de agua, petróleo, gas, electricidad y telecomunicaciones en	19,802.00	0.00	0.00	19,802.00

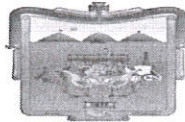

8.2.1.1.2.3.5.04.01	División de Terrenos y Construcción de Obras de Urbanización en Proceso (Aprobado)	16,925,483.00	0.00	0.00	16,925,483.00
8.2.1.1.2.3.5.05.01	Construcción de Obras en Vías de Comunicación en Proceso (Aprobado)	10,728,941.03	0.00	0.00	10,728,941.03
8.2.1.1.2.4.1.01.01	Muebles de Oficina y Estantería (Aprobado)	50,000.00	0.00	0.00	50,000.00
8.2.1.1.2.4.1.03.01	Bienes informáticos (Aprobado)	170,000.00	0.00	0.00	170,000.00
8.2.1.1.2.4.1.09.01	Otros Mobiliarios y Equipos de Administración (Aprobado)	50,000.00	0.00	0.00	50,000.00
8.2.1.1.2.4.2.03.01	Equipo Fotográfico y de Video (Aprobado)	8,750.00	0.00	0.00	8,750.00
8.2.1.1.2.4.4.01.01	Vehículos y Equipo Terrestres, para la ejecución de Programas de Seguridad Pública (Aprobado)	364,959.15	0.00	0.00	364,959.15
8.2.1.1.2.4.6.04.01	Sistemas de aire acondicionado, calefacción y de refrigeración industrial y comercial (Aprobado)	50,000.00	0.00	0.00	50,000.00
8.2.1.1.2.4.6.07.02	Herramientas y máquinas-herramienta (Aprobado)	38,000.00	0.00	0.00	38,000.00
8.2.1.2.2.1.1.02	Servicios Generales por Pagar a Largo Plazo (Aprobado)	1,300,000.00	0.00	0.00	1,300,000.00
8.2.1.2.2.3.1.02	Títulos y Valores de la Deuda Pública Interna a Largo Plazo Extraordinario (Aprobado)	500,000.00	0.00	0.00	500,000.00
8.2.1.5.1.1.1.01.01	Dietas (Aprobado)	2,190,000.00	0.00	0.00	2,190,000.00
8.2.1.5.1.1.1.03.01	Sueldos y salarios (Aprobado)	21,802,216.09	0.00	0.00	21,802,216.09
8.2.1.5.1.1.2.01.01	Honorarios Asimilables a Salarios (Aprobado)	7,000.00	0.00	0.00	7,000.00
8.2.1.5.1.1.2.02.01	Sueldos Base al Personal Eventual (Aprobado)	2,925,000.00	0.00	0.00	2,925,000.00
8.2.1.5.1.1.3.01.01	Quinquenios (Aprobado)	216,375.42	0.00	0.00	216,375.42
8.2.1.5.1.1.3.02.02	Gratificación anual (Aprobado)	3,115,000.00	0.00	0.00	3,115,000.00
8.2.1.5.1.1.3.02.03	Prima vacacional (Aprobado)	703,000.00	0.00	0.00	703,000.00
8.2.1.5.1.1.3.02.05	Canasta navideña (Aprobado)	635,000.00	0.00	0.00	635,000.00
8.2.1.5.1.1.3.04.02	Compensación Administrativa (Aprobado)	128,000.00	0.00	0.00	128,000.00
8.2.1.5.1.1.3.04.07	Compensación Docente (Aprobado)	690,000.00	0.00	0.00	690,000.00
8.2.1.5.1.1.4.01.01	Instituto Mexicano del Seguro Social (IMSS) (Aprobado)	662,000.00	0.00	0.00	662,000.00
8.2.1.5.1.1.4.01.04	Seguro de vida y pago de marcha (Aprobado)	160,000.00	0.00	0.00	160,000.00
8.2.1.5.1.1.4.01.05	Instituto de Pensiones del Estado IPE(Aprobado)	2,020,000.00	0.00	0.00	2,020,000.00
8.2.1.5.1.1.4.03.01	Sistema de ahorro para el retiro (Aprobado)	390,000.00	0.00	0.00	390,000.00
8.2.1.5.1.1.5.03.04	Liquidaciones por indemnizaciones y por sueldos y salarios caídos. (Aprobado)	1,600,000.00	0.00	0.00	1,600,000.00
8.2.1.5.1.1.5.04.02	Ayuda para lentes y aparatos ortopédicos (Aprobado)	92,500.00	0.00	0.00	92,500.00
8.2.1.5.1.1.5.04.04	Despensa (Aprobado)	2,345,000.00	0.00	0.00	2,345,000.00
8.2.1.5.1.1.5.04.05	Previsión social múltiple (Aprobado)	1,343,156.14	0.00	0.00	1,343,156.14
8.2.1.5.1.1.5.04.17	Pago del día de las madres (Aprobado)	138,300.00	0.00	0.00	138,300.00
8.2.1.5.1.1.5.04.27	Apoyo a la integración educativa (Aprobado)	314,800.00	0.00	0.00	314,800.00
8.2.1.5.1.1.5.09.01	Otras prestaciones sociales y económicas (Aprobado)	27,500.00	0.00	0.00	27,500.00
8.2.1.5.1.1.6.01.01	Estímulo por antigüedad (Aprobado)	422,500.00	0.00	0.00	422,500.00
8.2.1.5.1.1.6.01.08	Estímulo por productividad (Aprobado)	122,800.00	0.00	0.00	122,800.00
8.2.1.5.1.2.1.01.01	Materiales, Útiles y Equipos Menores de Oficina (Aprobado)	336,000.00	0.00	0.00	336,000.00
8.2.1.5.1.2.1.02.01	Materiales y útiles de impresión y reproducción (Aprobado)	48,000.00	0.00	0.00	48,000.00
8.2.1.5.1.2.1.04.01	Materiales, Útiles y Equipos Menores de Tecnologías de la Información y Comunicaciones (Aprobado)	19,000.00	0.00	0.00	19,000.00
8.2.1.5.1.2.1.05.01	Material Impreso e Información Digital (Aprobado)	4,500.00	0.00	0.00	4,500.00
8.2.1.5.1.2.1.06.01	Material de limpieza (Aprobado)	53,000.00	0.00	0.00	53,000.00
8.2.1.5.1.2.1.08.01	Materiales para el Registro e Identificación de Bienes y Personas (Aprobado)	180,000.00	0.00	0.00	180,000.00
8.2.1.5.1.2.4.01.01	Productos minerales no metálicos (Aprobado)	83,000.00	0.00	0.00	83,000.00
8.2.1.5.1.2.4.02.01	Cemento y productos de concreto (Aprobado)	220,000.00	0.00	0.00	220,000.00
8.2.1.5.1.2.4.03.01	Cal, yeso y productos de yeso (Aprobado)	35,000.00	0.00	0.00	35,000.00
8.2.1.5.1.2.4.04.01	Madera y productos de madera (Aprobado)	63,000.00	0.00	0.00	63,000.00
8.2.1.5.1.2.4.05.01	Vidrio y productos de vidrio (Aprobado)	68,973.57	0.00	0.00	68,973.57
8.2.1.5.1.2.4.06.01	Material eléctrico y electrónico (Aprobado)	360,000.00	0.00	0.00	360,000.00



8.2.1.5.1.2.4.07.01	Artículos metálicos para la construcción (Aprobado)	335,000.00	0.00	0.00	335,000.00
8.2.1.5.1.2.4.09.01	Pinturas (Aprobado)	136,000.00	0.00	0.00	136,000.00
8.2.1.5.1.2.4.09.09	Otros materiales y artículos (Aprobado)	30,000.00	0.00	0.00	30,000.00
8.2.1.5.1.2.5.02.01	Fertilizantes, Pesticidas y Otros Agroquímicos (Aprobado)	12,000.00	0.00	0.00	12,000.00
8.2.1.5.1.2.5.03.01	Medicinas y productos farmacéuticos (Aprobado)	105,000.00	0.00	0.00	105,000.00
8.2.1.5.1.2.6.01.01	Combustibles, lubricantes y aditivos para programas de seguridad pública (Aprobado)	800,000.00	0.00	0.00	800,000.00
8.2.1.5.1.2.6.01.02	Combustibles, Lubricantes y Aditivos para Servicios Públicos y la Operación de Programas Públicos (Aprobado)	1,005,000.00	0.00	0.00	1,005,000.00
8.2.1.5.1.2.6.01.03	Combustibles, lubricantes y aditivos para servicios administrativos (Aprobado)	370,000.00	0.00	0.00	370,000.00
8.2.1.5.1.2.7.01.01	Vestuarios y Uniformes (Aprobado)	262,000.00	0.00	0.00	262,000.00
8.2.1.5.1.2.7.02.01	Prendas de Seguridad y Protección Personal (Aprobado)	35,000.00	0.00	0.00	35,000.00
8.2.1.5.1.2.7.03.01	Artículos deportivos (Aprobado)	6,400.00	0.00	0.00	6,400.00
8.2.1.5.1.2.8.03.01	Prendas de protección para seguridad pública (Aprobado)	50,000.00	0.00	0.00	50,000.00
8.2.1.5.1.2.9.01.01	Herramientas Menores (Aprobado)	84,000.00	0.00	0.00	84,000.00
8.2.1.5.1.2.9.02.01	Refacciones y accesorios menores de edificios (Aprobado)	3,000.00	0.00	0.00	3,000.00
8.2.1.5.1.2.9.04.01	Refacciones y Accesorios Menores de Equipo de Cómputo y Tecnologías de la Información (Aprobado)	14,500.00	0.00	0.00	14,500.00
8.2.1.5.1.2.9.06.01	Refacciones y Accesorios Menores de Equipo de Transporte (Aprobado)	188,000.00	0.00	0.00	188,000.00
8.2.1.5.1.2.9.08.01	Refacciones y Accesorios Menores de Maquinaria y Otros Equipos (Aprobado)	24,000.00	0.00	0.00	24,000.00
8.2.1.5.1.2.9.09.01	Refacciones y Accesorios Menores Otros Bienes Muebles (Aprobado)	65,000.00	0.00	0.00	65,000.00
8.2.1.5.1.3.1.01.01	Energía Eléctrica (Aprobado)	45,000.00	0.00	0.00	45,000.00
8.2.1.5.1.3.1.01.02	Alumbrado público (Aprobado)	8,210,000.00	0.00	0.00	8,210,000.00
8.2.1.5.1.3.1.02.01	Gas (Aprobado)	40,000.00	0.00	0.00	40,000.00
8.2.1.5.1.3.1.03.01	Agua (Aprobado)	113,000.00	0.00	0.00	113,000.00
8.2.1.5.1.3.1.04.01	Telefonía Tradicional (Aprobado)	68,000.00	0.00	0.00	68,000.00
8.2.1.5.1.3.1.05.01	Telefonía Celular (Aprobado)	2,500.00	0.00	0.00	2,500.00
8.2.1.5.1.3.1.07.01	Servicios de Acceso de Internet, Redes y Procesamiento de Información (Aprobado)	3,500.00	0.00	0.00	3,500.00
8.2.1.5.1.3.1.08.03	Servicio de mensajería (Aprobado)	1,000.00	0.00	0.00	1,000.00
8.2.1.5.1.3.2.03.02	Arrendamiento de equipo de fotocopiado (Aprobado)	259,000.00	0.00	0.00	259,000.00
8.2.1.5.1.3.2.09.01	Otros arrendamientos (Aprobado)	5,500.00	0.00	0.00	5,500.00
8.2.1.5.1.3.3.01.01	Servicios Legales, de Contabilidad, Auditoría y Relacionados (Aprobado)	1,250,000.00	0.00	0.00	1,250,000.00
8.2.1.5.1.3.3.03.01	Servicios de Consultoría Administrativa, Procesos, Técnica y en Tecnologías de la Información (Aprobado)	100,000.00	0.00	0.00	100,000.00
8.2.1.5.1.3.3.04.01	Servicios de capacitación (Aprobado)	1,300,000.00	0.00	0.00	1,300,000.00
8.2.1.5.1.3.4.01.02	Intereses y comisiones (Aprobado)	31,000.00	0.00	0.00	31,000.00
8.2.1.5.1.3.4.01.03	Avalúo técnico de predios (Aprobado)	10,000.00	0.00	0.00	10,000.00
8.2.1.5.1.3.4.05.01	Seguro de bienes patrimoniales (Aprobado)	148,182.00	0.00	0.00	148,182.00
8.2.1.5.1.3.4.07.01	Fletes y maniobras (Aprobado)	57,000.00	0.00	0.00	57,000.00
8.2.1.5.1.3.5.01.01	Conservación y Mantenimiento Menor de Inmuebles (Edificios Públicos) (Aprobado)	265,000.00	0.00	0.00	265,000.00
8.2.1.5.1.3.5.02.01	Instalación, Reparación y Mantenimiento de Mobiliario y Equipo de Administración, Educativa y Recreativa (Aprobado)	33,800.00	0.00	0.00	33,800.00
8.2.1.5.1.3.5.02.02	Conservación y mantenimiento de otros (Aprobado)	120,000.00	0.00	0.00	120,000.00
8.2.1.5.1.3.5.03.01	Instalación, Reparación y Mantenimiento de Equipo de Cómputo y Tecnologías de la Información (Aprobado)	9,000.00	0.00	0.00	9,000.00
8.2.1.5.1.3.5.05.01	Conservación y mantenimiento de vehículos adscritos a programas de seguridad pública (Aprobado)	135,000.00	0.00	0.00	135,000.00
8.2.1.5.1.3.5.05.02	Conservación y mantenimiento de vehículos adscritos a servicios y operación de programas públicos (Aprobado)	327,000.00	0.00	0.00	327,000.00
8.2.1.5.1.3.5.05.03	Conservación y mantenimiento de vehículos adscritos a servicios administrativos (Aprobado)	162,000.00	0.00	0.00	162,000.00
8.2.1.5.1.3.5.07.01	Instalación, Reparación y Mantenimiento de Maquinaria, Otros Equipos y Herramientas (Aprobado)	15,000.00	0.00	0.00	15,000.00
8.2.1.5.1.3.5.08.02	Protección y preservación ecológica (Aprobado)	11,685,998.95	0.00	0.00	11,685,998.95
8.2.1.5.1.3.5.09.01	Servicios de Jardinería y Fumigación (Aprobado)	15,000.00	0.00	0.00	15,000.00
8.2.1.5.1.3.6.01.01	Publicaciones oficiales para difusión e información (Aprobado)	1,495,000.00	0.00	0.00	1,495,000.00

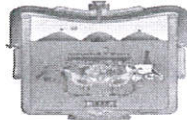

8.2.1.5.1.3.6.01.04	Impresiones (Aprobado)	52,000.00	0.00	0.00	52,000.00
8.2.1.5.1.3.6.01.05	Difusión de mensajes sobre programas y actividades gubernamentales (Aprobado)	16,000.00	0.00	0.00	16,000.00
8.2.1.5.1.3.7.05.01	Viáticos nacionales a servidores públicos (Aprobado)	527,000.00	0.00	0.00	527,000.00
8.2.1.5.1.3.8.01.01	Atención a visitantes (Aprobado)	209,000.00	0.00	0.00	209,000.00
8.2.1.5.1.3.8.02.01	Espectáculos culturales (Aprobado)	50,000.00	0.00	0.00	50,000.00
8.2.1.5.1.3.8.02.02	Actividades cívicas y festividades (Aprobado)	4,215,000.00	0.00	0.00	4,215,000.00
8.2.1.5.1.3.9.01.01	Servicios funerarios y de cementerios (Aprobado)	90,000.00	0.00	0.00	90,000.00
8.2.1.5.1.3.9.02.01	Impuestos y Derechos (Aprobado)	22,000.00	0.00	0.00	22,000.00
8.2.1.5.1.3.9.08.01	Impuestos sobre Nóminas y Otros que se Deriven de una Relación Laboral (Aprobado)	854,000.00	0.00	0.00	854,000.00
8.2.1.5.1.3.9.08.02	Fomento a la Educación (Aprobado)	160,000.00	0.00	0.00	160,000.00
8.2.1.5.1.3.9.09.02	Otros servicios generales (Aprobado)	375,000.00	0.00	0.00	375,000.00
8.2.1.5.2.4.1.01.01	Protección a ancianos y desvalidos (Aprobado)	400,000.00	0.00	0.00	400,000.00
8.2.1.5.2.4.1.01.02	Servicios médicos (Aprobado)	500,000.00	0.00	0.00	500,000.00
8.2.1.5.2.4.1.01.03	Traslado de personas (Aprobado)	450,000.00	0.00	0.00	450,000.00
8.2.1.5.2.4.1.01.09	Otras ayudas sociales (Aprobado)	1,700,000.00	0.00	0.00	1,700,000.00
8.2.1.5.2.4.2.01.01	Becas y Otras Ayudas para Programas de Capacitación (Aprobado)	750,000.00	0.00	0.00	750,000.00
8.2.1.5.3.3.2.02.02	CAPUFE(Aprobado)	3,904,148.00	0.00	0.00	3,904,148.00
8.2.1.5.4.1.1.02.02	Intereses derivados de la colocación de títulos y valores la deuda interna extraordinaria(Aprobado)	1,000,000.00	0.00	0.00	1,000,000.00
8.2.1.5.4.3.1.02	Gastos de la deuda pública interna extraordinaria(Aprobado)	500,000.00	0.00	0.00	500,000.00
8.2.2	Presupuesto de egresos por ejercer	16,168,884.58	3,430,618.84	7,529,111.01	12,070,392.41
8.2.2.1.2.3.5.01.01	Construcción de Obras de Edificación Habitacional en Proceso (Por ejercer)	5,220,172.40	(1,692,137.77)	3,528,034.63	0.00
8.2.2.1.2.3.5.03.02	Mantenimiento y rehabilitación de obras para el abastecimiento de agua, petróleo, gas, electricidad y telecomunicaciones en División de Terrenos y Construcción de Obras de Urbanización en Proceso (Por ejercer)	19,802.00	0.00	19,802.00	0.00
8.2.2.1.2.3.5.04.01	Construcción de Obras en Vías de Comunicación en Proceso (Por ejercer)	291,174.43	401,745.96	692,920.39	0.00
8.2.2.1.2.3.5.05.01	Muebles de Oficina y Estantería (Por ejercer)	338,941.03	1,328,418.33	1,667,359.36	0.00
8.2.2.1.2.4.1.01.01	Bienes informáticos (Por ejercer)	50,000.00	0.00	0.00	50,000.00
8.2.2.1.2.4.1.03.01	Bienes informáticos (Por ejercer)	107,513.95	(57,513.95)	0.00	50,000.00
8.2.2.1.2.4.2.03.01	Equipo Fotográfico y de Video (Por ejercer)	8,750.00	0.00	0.00	8,750.00
8.2.2.1.2.4.4.01.01	Vehículos y Equipo Terrestres, para la ejecución de Programas de Seguridad Pública (Por ejercer)	264,959.15	0.00	0.00	264,959.15
8.2.2.1.2.4.6.04.01	Sistemas de aire acondicionado, calefacción y de refrigeración industrial y comercial (Por ejercer)	50,000.00	0.00	0.00	50,000.00
8.2.2.1.2.4.6.07.02	Herramientas y máquinas-herramienta (Por ejercer)	30,501.76	0.00	0.00	30,501.76
8.2.2.5.1.1.1.03.01	Sueldos y salarios (Por ejercer)	0.00	(2,024,772.06)	(2,024,772.06)	0.00
8.2.2.5.1.1.2.02.01	Sueldos Base al Personal Eventual (Por ejercer)	0.00	121,103.37	121,103.37	0.00
8.2.2.5.1.1.3.01.01	Quinquenios (Por ejercer)	0.00	7,700.00	7,700.00	0.00
8.2.2.5.1.1.3.02.02	Gratificación anual (Por ejercer)	0.00	(1,167,033.43)	(1,167,033.43)	0.00
8.2.2.5.1.1.3.02.05	Canasta navideña (Por ejercer)	0.00	17,300.00	17,300.00	0.00
8.2.2.5.1.1.3.04.02	Compensación Administrativa (Por ejercer)	0.00	274,558.91	274,558.91	0.00
8.2.2.5.1.1.4.01.01	Instituto Mexicano del Seguro Social (IMSS) (Por ejercer)	0.00	50,341.29	50,341.29	0.00
8.2.2.5.1.1.4.01.05	Instituto de Pensiones del Estado IPE(Por ejercer)	0.00	452,898.63	452,898.63	0.00
8.2.2.5.1.1.5.03.04	Liquidaciones por indemnizaciones y por sueldos y salarios caídos. (Por ejercer)	0.00	150,000.00	150,000.00	0.00
8.2.2.5.1.1.5.04.27	Apoyo a la integración educativa (Por ejercer)	0.00	300.00	300.00	0.00
8.2.2.5.1.2.1.01.01	Materiales, Útiles y Equipos Menores de Oficina (Por ejercer)	37,122.46	500,450.01	450.01	537,122.46
8.2.2.5.1.2.1.02.01	Materiales y útiles de impresión y reproducción (Por ejercer)	3,034.92	0.00	0.00	3,034.92
8.2.2.5.1.2.1.04.01	Materiales, Útiles y Equipos Menores de Tecnologías de la Información y Comunicaciones (Por ejercer)	3,445.67	0.00	0.00	3,445.67
8.2.2.5.1.2.1.05.01	Material Impreso e Información Digital (Por ejercer)	4,500.00	31,733.58	31,733.58	4,500.00
8.2.2.5.1.2.1.06.01	Material de limpieza (Por ejercer)	11,639.06	0.00	0.00	11,639.06
8.2.2.5.1.2.1.08.01	Materiales para el Registro e Identificación de Bienes y Personas (Por ejercer)	71,000.00	0.00	16,000.00	55,000.00

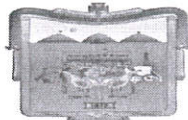

8.2.2.5.1.2.4.01.01	Productos minerales no metálicos (Por ejercer)	64,650.02	0.00	0.00	64,650.02
8.2.2.5.1.2.4.02.01	Cemento y productos de concreto (Por ejercer)	74,143.66	0.00	0.00	74,143.66
8.2.2.5.1.2.4.03.01	Cal, yeso y productos de yeso (Por ejercer)	30,424.98	0.00	0.00	30,424.98
8.2.2.5.1.2.4.04.01	Madera y productos de madera (Por ejercer)	62,799.80	0.00	0.00	62,799.80
8.2.2.5.1.2.4.05.01	Vidrio y productos de vidrio (Por ejercer)	68,673.57	0.00	0.00	68,673.57
8.2.2.5.1.2.4.06.01	Material eléctrico y electrónico (Por ejercer)	82,999.44	0.00	0.00	82,999.44
8.2.2.5.1.2.4.07.01	Artículos metálicos para la construcción (Por ejercer)	10,277.39	0.00	0.00	10,277.39
8.2.2.5.1.2.4.09.01	Pinturas (Por ejercer)	64,678.33	0.00	0.00	64,678.33
8.2.2.5.1.2.4.09.09	Otros materiales y artículos (Por ejercer)	30,000.00	0.00	0.00	30,000.00
8.2.2.5.1.2.5.02.01	Fertilizantes, Pesticidas y Otros Agroquímicos (Por ejercer)	1,608.00	1,845.01	1,845.01	1,608.00
8.2.2.5.1.2.5.03.01	Medicinas y productos farmacéuticos (Por ejercer)	5,000.00	10,080.56	10,080.56	5,000.00
8.2.2.5.1.2.6.01.01	Combustibles, lubricantes y aditivos para programas de seguridad pública (Por ejercer)	135,328.07	(71,597.24)	63,730.83	0.00
8.2.2.5.1.2.6.01.02	Combustibles, Lubricantes y Aditivos para Servicios Públicos y la Operación de Programas Públicos (Por ejercer)	1,848,271.69	1,275.86	1,775.86	1,847,771.69
8.2.2.5.1.2.6.01.03	Combustibles, lubricantes y aditivos para servicios administrativos (Por ejercer)	211,326.13	0.00	1,875.16	209,450.97
8.2.2.5.1.2.7.01.01	Vestuarios y Uniformes (Por ejercer)	1,600.02	0.00	0.00	1,600.02
8.2.2.5.1.2.7.02.01	Prendas de Seguridad y Protección Personal (Por ejercer)	35,000.00	0.00	0.00	35,000.00
8.2.2.5.1.2.7.03.01	Artículos deportivos (Por ejercer)	6,400.00	0.00	0.00	6,400.00
8.2.2.5.1.2.9.01.01	Herramientas Menores (Por ejercer)	70,594.45	0.00	2,960.00	67,634.45
8.2.2.5.1.2.9.02.01	Refacciones y accesorios menores de edificios (Por ejercer)	1,250.50	0.00	0.00	1,250.50
8.2.2.5.1.2.9.04.01	Refacciones y Accesorios Menores de Equipo de Cómputo y Tecnologías de la Información (Por ejercer)	8,073.00	0.00	0.00	8,073.00
8.2.2.5.1.2.9.06.01	Refacciones y Accesorios Menores de Equipo de Transporte (Por ejercer)	35,744.23	36,000.00	35,478.04	36,266.19
8.2.2.5.1.2.9.08.01	Refacciones y Accesorios Menores de Maquinaria y Otros Equipos (Por ejercer)	23,296.98	0.00	0.00	23,296.98
8.2.2.5.1.2.9.09.01	Refacciones y Accesorios Menores Otros Bienes Muebles (Por ejercer)	14,041.84	0.00	0.00	14,041.84
8.2.2.5.1.3.1.01.01	Energía Eléctrica (Por ejercer)	9,000.00	0.00	0.00	9,000.00
8.2.2.5.1.3.1.01.02	Alumbrado público (Por ejercer)	1,500,584.00	0.00	1,183,330.00	317,254.00
8.2.2.5.1.3.1.02.01	Gas (Por ejercer)	8,490.27	5,000.00	2,079.78	11,410.49
8.2.2.5.1.3.1.03.01	Agua (Por ejercer)	35,828.73	9,322.77	9,322.77	35,828.73
8.2.2.5.1.3.1.04.01	Telefonía Tradicional (Por ejercer)	16,287.17	18.00	5,266.00	11,039.17
8.2.2.5.1.3.1.05.01	Telefonía Celular (Por ejercer)	2,500.00	0.00	0.00	2,500.00
8.2.2.5.1.3.1.06.02	Servicio de telecomunicaciones (Por ejercer)	399.00	0.00	0.00	399.00
8.2.2.5.1.3.1.07.01	Servicios de Acceso de Internet, Redes y Procesamiento de Información (Por ejercer)	3,500.00	219.01	219.01	3,500.00
8.2.2.5.1.3.1.08.03	Servicio de mensajería (Por ejercer)	1,000.00	0.00	0.00	1,000.00
8.2.2.5.1.3.2.03.02	Arrendamiento de equipo de fotocopiado (Por ejercer)	15,365.73	45,588.58	45,588.58	15,365.73
8.2.2.5.1.3.2.09.01	Otros arrendamientos (Por ejercer)	980.64	0.00	417.60	563.04
8.2.2.5.1.3.3.01.01	Servicios Legales, de Contabilidad, Auditoría y Relacionados (Por ejercer)	439,160.00	(153,800.00)	285,360.00	0.00
8.2.2.5.1.3.3.04.01	Servicios de capacitación (Por ejercer)	28,575.54	139,200.00	139,200.00	28,575.54
8.2.2.5.1.3.4.01.02	Intereses y comisiones (Por ejercer)	14,756.56	0.00	1,170.38	13,586.18
8.2.2.5.1.3.4.01.03	Avalúo técnico de predios (Por ejercer)	10,000.00	0.00	0.00	10,000.00
8.2.2.5.1.3.4.05.01	Seguro de bienes patrimoniales (Por ejercer)	4,006.57	(4,006.57)	0.00	0.00
8.2.2.5.1.3.4.07.01	Fletes y maniobras (Por ejercer)	57,000.00	0.00	0.00	57,000.00
8.2.2.5.1.3.5.01.01	Conservación y Mantenimiento Menor de Inmuebles (Edificios Públicos) (Por ejercer)	127,308.84	0.00	0.00	127,308.84
8.2.2.5.1.3.5.02.01	Instalación, Reparación y Mantenimiento de Mobiliario y Equipo de Administración, Educativa y Recreativa (Por ejercer)	5,811.81	0.00	0.00	5,811.81
8.2.2.5.1.3.5.02.02	Conservación y mantenimiento de otros (Por ejercer)	88,800.00	0.00	0.00	88,800.00
8.2.2.5.1.3.5.03.01	Instalación, Reparación y Mantenimiento de Equipo de Cómputo y Tecnologías de la Información (Por ejercer)	9,000.00	0.00	0.00	9,000.00
8.2.2.5.1.3.5.05.01	Conservación y mantenimiento de vehículos adscritos a programas de seguridad pública (Por ejercer)	94,690.34	0.00	66,440.34	28,250.00
8.2.2.5.1.3.5.05.02	Conservación y mantenimiento de vehículos adscritos a servicios y operación de programas públicos (Por ejercer)	116,953.98	(14,904.00)	15,131.31	86,918.67



8.2.2.5.1.3.5.05.03	Conservación y mantenimiento de vehículos adscritos a servicios administrativos (Por ejercer)	81,385.65	(51,807.47)	23,610.18	5,968.00
8.2.2.5.1.3.5.07.01	Instalación, Reparación y Mantenimiento de Maquinaria, Otros Equipos y Herramienta (Por ejercer)	9,449.91	0.00	0.00	9,449.91
8.2.2.5.1.3.5.08.02	Protección y preservación ecológica (Por ejercer)	1,536,973.81	1,365,760.01	928,001.74	1,974,732.08
8.2.2.5.1.3.5.09.01	Servicios de Jardinería y Fumigación (Por ejercer)	15,000.00	0.00	0.00	15,000.00
8.2.2.5.1.3.6.01.01	Publicaciones oficiales para difusión e información (Por ejercer)	269,999.35	37,295.50	162,590.97	144,703.88
8.2.2.5.1.3.6.01.04	Impresiones (Por ejercer)	40,540.50	0.00	0.00	40,540.50
8.2.2.5.1.3.6.01.05	Difusión de mensajes sobre programas y actividades gubernamentales (Por ejercer)	16,000.00	0.00	0.00	16,000.00
8.2.2.5.1.3.7.05.01	Viáticos nacionales a servidores públicos (Por ejercer)	179,199.86	7,238.00	9,151.50	177,286.36
8.2.2.5.1.3.8.01.01	Atención a visitantes (Por ejercer)	127,682.84	288.68	288.68	127,682.84
8.2.2.5.1.3.8.02.01	Espectáculos culturales (Por ejercer)	50,000.00	0.00	0.00	50,000.00
8.2.2.5.1.3.8.02.02	Actividades cívicas y festividades (Por ejercer)	366,771.62	244,234.83	218,212.39	392,794.06
8.2.2.5.1.3.9.01.01	Servicios funerarios y de cementerios (Por ejercer)	47,071.00	2,001.00	2,001.00	47,071.00
8.2.2.5.1.3.9.02.01	Impuestos y Derechos (Por ejercer)	2,000.00	72.38	0.00	2,072.38
8.2.2.5.1.3.9.05.01	Penas, multas, accesorios y actualizaciones (Por ejercer)	9,031.00	0.00	0.00	9,031.00
8.2.2.5.1.3.9.08.01	Impuestos sobre Nóminas y Otros que se Deriven de una Relación Laboral (Por ejercer)	197,045.99	20,000.00	112,488.75	104,557.24
8.2.2.5.1.3.9.08.02	Fomento a la Educación (Por ejercer)	65,317.40	4,760.42	24,865.34	45,212.48
8.2.2.5.1.3.9.09.02	Otros servicios generales (Por ejercer)	235,653.48	9,976.00	9,976.00	235,653.48
8.2.2.5.2.4.1.01.01	Protección a ancianos y desvalidos (Por ejercer)	149,260.00	0.00	0.00	149,260.00
8.2.2.5.2.4.1.01.02	Servicios médicos (Por ejercer)	0.00	41,400.22	41,400.22	0.00
8.2.2.5.2.4.1.01.03	Traslado de personas (Por ejercer)	8,662.00	20,816.00	20,816.00	8,662.00
8.2.2.5.2.4.1.01.09	Otras ayudas sociales (Por ejercer)	7,350.26	105,462.10	105,462.10	7,350.26
8.2.2.5.3.3.2.02.02	CAPUFE (Por ejercer)	765,751.80	3,223,786.32	160,278.23	3,829,259.89
8.2.3	Modificaciones al presupuesto de egresos aprobado	12,315,705.98	0.00	3,430,618.84	15,746,324.82
8.2.3.1.2.3.5.01.01	Construcción de Obras de Edificación Habitacional en Proceso (Modificado)	(2,493,264.91)	0.00	(1,692,137.77)	(4,185,402.68)
8.2.3.1.2.3.5.02.01	Construcción de Obras en Edificación no Habitacional en Proceso (Modificado)	148,500.00	0.00	0.00	148,500.00
8.2.3.1.2.3.5.02.02	Mantenimiento y Rehabilitación de Obras en Edificaciones no Habitacionales en Proceso (Modificado)	649,600.00	0.00	0.00	649,600.00
8.2.3.1.2.3.5.03.01	Construcción de Obras para el Abastecimiento de Agua, Petróleo, Gas, Electricidad y Telecomunicaciones en Proceso (Modificado)	2,790,292.50	0.00	0.00	2,790,292.50
8.2.3.1.2.3.5.04.01	División de Terrenos y Construcción de Obras de Urbanización en Proceso (Modificado)	(10,179,762.06)	0.00	401,745.96	(9,778,016.10)
8.2.3.1.2.3.5.04.02	Mantenimiento y Rehabilitación de Obras de Urbanización en Proceso (Modificado)	150,000.00	0.00	0.00	150,000.00
8.2.3.1.2.3.5.05.01	Construcción de Obras en Vías de Comunicación en Proceso (Modificado)	2,809,990.89	0.00	1,328,418.33	4,138,409.22
8.2.3.1.2.3.5.05.02	Mantenimiento y Rehabilitación de Obras en Vías de Comunicación en Proceso (Modificado)	9,771,125.74	0.00	0.00	9,771,125.74
8.2.3.1.2.4.1.03.01	Bienes informáticos (Modificado)	(18,998.92)	0.00	(57,513.95)	(76,512.87)
8.2.3.1.2.4.1.09.01	Otros Mobiliarios y Equipos de Administración (Modificado)	(42,248.00)	0.00	0.00	(42,248.00)
8.2.3.1.2.4.4.01.01	Vehículos y Equipo Terrestres, para la ejecución de Programas de Seguridad Pública (Modificado)	(100,000.00)	0.00	0.00	(100,000.00)
8.2.3.1.2.4.4.01.02	Vehículos y Equipo Terrestres, destinados a Servicios Públicos y la Operación de Programas Públicos (Modificado)	90,000.00	0.00	0.00	90,000.00
8.2.3.1.2.4.6.07.02	Herramientas y máquinas-herramienta (Modificado)	(7,498.24)	0.00	0.00	(7,498.24)
8.2.3.1.2.4.6.09.09	Otros bienes muebles (Modificado)	7,498.24	0.00	0.00	7,498.24
8.2.3.2.2.1.1.02	Servicios Generales por Pagar a Largo Plazo (Modificado)	(200,000.00)	0.00	0.00	(200,000.00)
8.2.3.2.2.1.2.01	Obra Pública en Bienes de Dominio Público por Pagar a Largo Plazo (Modificado)	2,292,215.26	0.00	0.00	2,292,215.26
8.2.3.2.2.3.1.02	Títulos y Valores de la Deuda Pública Interna a Largo Plazo Extraordinario (Modificado)	(100,000.00)	0.00	0.00	(100,000.00)
8.2.3.5.1.1.1.01.01	Diets (Modificado)	380,581.26	0.00	0.00	380,581.26
8.2.3.5.1.1.1.03.01	Sueldos y salarios (Modificado)	(736,460.05)	0.00	(2,024,772.06)	(2,761,232.11)
8.2.3.5.1.1.2.02.01	Sueldos Base al Personal Eventual (Modificado)	992,300.00	0.00	121,103.37	1,113,403.37
8.2.3.5.1.1.3.01.01	Quinquenios (Modificado)	8,777.13	0.00	7,700.00	16,477.13
8.2.3.5.1.1.3.02.02	Gratificación anual (Modificado)	0.00	0.00	(1,167,033.43)	(1,167,033.43)
8.2.3.5.1.1.3.02.05	Canasta navideña (Modificado)	0.00	0.00	17,300.00	17,300.00

8.2.3.5.1.1.3.04.02	Compensación Administrativa (Modificado)	13,978.64	0.00	274,558.91	288,537.55
8.2.3.5.1.1.4.01.01	Instituto Mexicano del Seguro Social (IMSS) (Modificado)	0.00	0.00	50,341.29	50,341.29
8.2.3.5.1.1.4.01.04	Seguro de vida y pago de marcha (Modificado)	(12,740.80)	0.00	0.00	(12,740.80)
8.2.3.5.1.1.4.01.05	Instituto de Pensiones del Estado IPE (Modificado)	445,200.00	0.00	452,898.63	898,098.63
8.2.3.5.1.1.5.03.01	Jubilaciones (Modificado)	220,000.00	0.00	0.00	220,000.00
8.2.3.5.1.1.5.03.04	Liquidaciones por indemnizaciones y por sueldos y salarios caídos. (Modificado)	(178,000.00)	0.00	150,000.00	(28,000.00)
8.2.3.5.1.1.5.04.02	Ayuda para lentes y aparatos ortopédicos (Modificado)	3,000.00	0.00	0.00	3,000.00
8.2.3.5.1.1.5.04.04	Despensa (Modificado)	121,147.23	0.00	0.00	121,147.23
8.2.3.5.1.1.5.04.05	Previsión social múltiple (Modificado)	70,534.84	0.00	0.00	70,534.84
8.2.3.5.1.1.5.04.17	Pago del día de las madres (Modificado)	(111,500.00)	0.00	0.00	(111,500.00)
8.2.3.5.1.1.5.04.27	Apoyo a la integración educativa (Modificado)	15,700.00	0.00	300.00	16,000.00
8.2.3.5.1.1.5.09.01	Otras prestaciones sociales y económicas (Modificado)	49,196.00	0.00	0.00	49,196.00
8.2.3.5.1.1.6.01.01	Estímulo por antigüedad (Modificado)	27,380.11	0.00	0.00	27,380.11
8.2.3.5.1.1.6.01.08	Estímulo por productividad (Modificado)	3,600.00	0.00	0.00	3,600.00
8.2.3.5.1.2.1.01.01	Materiales, Útiles y Equipos Menores de Oficina (Modificado)	81,116.79	0.00	500,450.01	581,566.80
8.2.3.5.1.2.1.02.01	Materiales y útiles de impresión y reproducción (Modificado)	(17,210.49)	0.00	0.00	(17,210.49)
8.2.3.5.1.2.1.04.01	Materiales, Útiles y Equipos Menores de Tecnologías de la Información y Comunicaciones (Modificado)	52,352.82	0.00	0.00	52,352.82
8.2.3.5.1.2.1.05.01	Material Impreso e Información Digital (Modificado)	0.00	0.00	31,733.58	31,733.58
8.2.3.5.1.2.1.06.01	Material de limpieza (Modificado)	1,724.18	0.00	0.00	1,724.18
8.2.3.5.1.2.4.01.01	Productos minerales no metálicos (Modificado)	2,333.00	0.00	0.00	2,333.00
8.2.3.5.1.2.4.02.01	Cemento y productos de concreto (Modificado)	(79,830.00)	0.00	0.00	(79,830.00)
8.2.3.5.1.2.4.03.01	Cal, yeso y productos de yeso (Modificado)	719.99	0.00	0.00	719.99
8.2.3.5.1.2.4.04.01	Madera y productos de madera (Modificado)	200.00	0.00	0.00	200.00
8.2.3.5.1.2.4.06.01	Material eléctrico y electrónico (Modificado)	(86,171.14)	0.00	0.00	(86,171.14)
8.2.3.5.1.2.4.07.01	Artículos metálicos para la construcción (Modificado)	(190,883.01)	0.00	0.00	(190,883.01)
8.2.3.5.1.2.4.09.01	Pinturas (Modificado)	49,332.81	0.00	0.00	49,332.81
8.2.3.5.1.2.5.02.01	Fertilizantes, Pesticidas y Otros Agroquímicos (Modificado)	8,239.49	0.00	1,845.01	10,084.50
8.2.3.5.1.2.5.03.01	Medicinas y productos farmacéuticos (Modificado)	(97,334.80)	0.00	10,080.56	(87,254.24)
8.2.3.5.1.2.6.01.01	Combustibles, lubricantes y aditivos para programas de seguridad pública (Modificado)	148,425.32	0.00	(71,597.24)	76,828.08
8.2.3.5.1.2.6.01.02	Combustibles, Lubricantes y Aditivos para Servicios Públicos y la Operación de Programas Públicos (Modificado)	2,315,949.58	0.00	1,275.86	2,317,225.44
8.2.3.5.1.2.6.01.03	Combustibles, lubricantes y aditivos para servicios administrativos (Modificado)	(34,445.90)	0.00	0.00	(34,445.90)
8.2.3.5.1.2.7.01.01	Vestuarios y Uniformes (Modificado)	179,168.71	0.00	0.00	179,168.71
8.2.3.5.1.2.8.03.01	Prendas de protección para seguridad pública (Modificado)	(50,000.00)	0.00	0.00	(50,000.00)
8.2.3.5.1.2.9.01.01	Herramientas Menores (Modificado)	3,916.18	0.00	0.00	3,916.18
8.2.3.5.1.2.9.02.01	Refacciones y accesorios menores de edificios (Modificado)	9,825.80	0.00	0.00	9,825.80
8.2.3.5.1.2.9.04.01	Refacciones y Accesorios Menores de Equipo de Cómputo y Tecnologías de la Información (Modificado)	9,194.00	0.00	0.00	9,194.00
8.2.3.5.1.2.9.06.01	Refacciones y Accesorios Menores de Equipo de Transporte (Modificado)	39,914.99	0.00	36,000.00	75,914.99
8.2.3.5.1.2.9.09.01	Refacciones y Accesorios Menores Otros Bienes Muebles (Modificado)	43,311.51	0.00	0.00	43,311.51
8.2.3.5.1.3.1.01.01	Energía Eléctrica (Modificado)	5,380.00	0.00	0.00	5,380.00
8.2.3.5.1.3.1.01.02	Alumbrado público (Modificado)	55,723.82	0.00	0.00	55,723.82
8.2.3.5.1.3.1.02.01	Gas (Modificado)	0.00	0.00	5,000.00	5,000.00
8.2.3.5.1.3.1.03.01	Agua (Modificado)	0.00	0.00	9,322.77	9,322.77
8.2.3.5.1.3.1.04.01	Telefonía Tradicional (Modificado)	7,500.00	0.00	18.00	7,518.00
8.2.3.5.1.3.1.06.02	Servicio de telecomunicaciones (Modificado)	3,591.00	0.00	0.00	3,591.00
8.2.3.5.1.3.1.07.01	Servicios de Acceso de Internet, Redes y Procesamiento de Información (Modificado)	2,330.06	0.00	219.01	2,549.07
8.2.3.5.1.3.1.08.03	Servicio de mensajería (Modificado)	1,030.00	0.00	0.00	1,030.00

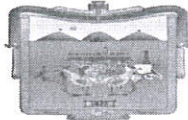

8.2.3.5.1.3.2.03.02	Arrendamiento de equipo de fotocopiado (Modificado)	110,300.00	0.00	45,588.58	155,888.58
8.2.3.5.1.3.2.06.01	Arrendamiento de maquinaria, otros equipos y herramientas (Modificado)	218,400.00	0.00	0.00	218,400.00
8.2.3.5.1.3.3.01.01	Servicios Legales, de Contabilidad, Auditoría y Relacionados (Modificado)	0.00	0.00	(153,800.00)	(153,800.00)
8.2.3.5.1.3.3.03.01	Servicios de Consultoría Administrativa, Procesos, Técnica y en Tecnologías de la Información (Modificado)	1,582,000.00	0.00	0.00	1,582,000.00
8.2.3.5.1.3.3.04.01	Servicios de capacitación (Modificado)	753,000.00	0.00	139,200.00	892,200.00
8.2.3.5.1.3.3.06.01	Servicios de apoyo administrativo, traducción, fotocopiado e impresión (Modificado)	1,701,520.00	0.00	0.00	1,701,520.00
8.2.3.5.1.3.3.07.01	Servicios de protección y seguridad (Modificado)	13,600.00	0.00	0.00	13,600.00
8.2.3.5.1.3.4.01.02	Intereses y comisiones (Modificado)	0.01	0.00	0.00	0.01
8.2.3.5.1.3.4.05.01	Seguro de bienes patrimoniales (Modificado)	0.00	0.00	(4,006.57)	(4,006.57)
8.2.3.5.1.3.5.01.01	Conservación y Mantenimiento Menor de Inmuebles (Edificios Públicos) (Modificado)	(64,999.60)	0.00	0.00	(64,999.60)
8.2.3.5.1.3.5.02.01	Instalación, Reparación y Mantenimiento de Mobiliario y Equipo de Administración, Educativa y Recreativa (Modificado)	(5,079.00)	0.00	0.00	(5,079.00)
8.2.3.5.1.3.5.02.02	Conservación y mantenimiento de otros (Modificado)	(30,000.00)	0.00	0.00	(30,000.00)
8.2.3.5.1.3.5.03.01	Instalación, Reparación y Mantenimiento de Equipo de Cómputo y Tecnologías de la Información (Modificado)	435,000.00	0.00	0.00	435,000.00
8.2.3.5.1.3.5.05.02	Conservación y mantenimiento de vehículos adscritos a servicios y operación de programas públicos (Modificado)	27,089.00	0.00	(14,904.00)	12,185.00
8.2.3.5.1.3.5.05.03	Conservación y mantenimiento de vehículos adscritos a servicios administrativos (Modificado)	(30,490.42)	0.00	(51,807.47)	(82,297.89)
8.2.3.5.1.3.5.07.01	Instalación, Reparación y Mantenimiento de Maquinaria, Otros Equipos y Herramienta (Modificado)	(2,243.92)	0.00	0.00	(2,243.92)
8.2.3.5.1.3.5.08.02	Protección y preservación ecológica (Modificado)	58,994.00	0.00	1,365,760.01	1,424,754.01
8.2.3.5.1.3.5.09.01	Servicios de Jardinería y Fumigación (Modificado)	46,400.00	0.00	0.00	46,400.00
8.2.3.5.1.3.6.01.01	Publicaciones oficiales para difusión e información (Modificado)	(258,100.00)	0.00	37,295.50	(220,804.50)
8.2.3.5.1.3.6.01.04	Impresiones (Modificado)	(2,101.21)	0.00	0.00	(2,101.21)
8.2.3.5.1.3.7.05.01	Viáticos nacionales a servidores públicos (Modificado)	111,138.00	0.00	7,238.00	118,376.00
8.2.3.5.1.3.8.01.01	Atención a visitantes (Modificado)	34,847.42	0.00	288.68	35,136.10
8.2.3.5.1.3.8.02.02	Actividades cívicas y festividades (Modificado)	(727,134.55)	0.00	244,234.83	(482,899.72)
8.2.3.5.1.3.9.01.01	Servicios funerarios y de cementerios (Modificado)	48,470.00	0.00	2,001.00	50,471.00
8.2.3.5.1.3.9.02.01	Impuestos y Derechos (Modificado)	(1,724.00)	0.00	72.38	(1,651.62)
8.2.3.5.1.3.9.05.01	Penas, multas, accesorios y actualizaciones (Modificado)	27,213.00	0.00	0.00	27,213.00
8.2.3.5.1.3.9.08.01	Impuestos sobre Nóminas y Otros que se Deriven de una Relación Laboral (Modificado)	0.00	0.00	20,000.00	20,000.00
8.2.3.5.1.3.9.08.02	Fomento a la Educación (Modificado)	0.00	0.00	4,760.42	4,760.42
8.2.3.5.1.3.9.09.02	Otros servicios generales (Modificado)	(50,000.00)	0.00	9,976.00	(40,024.00)
8.2.3.5.2.4.1.01.01	Protección a ancianos y desvalidos (Modificado)	(240,000.00)	0.00	0.00	(240,000.00)
8.2.3.5.2.4.1.01.02	Servicios médicos (Modificado)	435,020.82	0.00	41,400.22	476,421.04
8.2.3.5.2.4.1.01.03	Traslado de personas (Modificado)	104,183.33	0.00	20,816.00	124,999.33
8.2.3.5.2.4.1.01.09	Otras ayudas sociales (Modificado)	170,045.31	0.00	105,462.10	275,507.41
8.2.3.5.2.4.2.01.01	Becas y Otras Ayudas para Programas de Capacitación (Modificado)	(250,000.00)	0.00	0.00	(250,000.00)
8.2.3.5.3.3.2.02.02	CAPUFE (Modificado)	(476,805.20)	0.00	3,223,786.32	2,746,981.12
8.2.3.5.4.1.1.02.02	Intereses derivados de la colocación de títulos y valores la deuda interna extraordinaria (Modificado)	(300,000.00)	0.00	0.00	(300,000.00)
8.2.3.5.4.3.1.02	Gastos de la deuda pública interna extraordinaria (Modificado)	(468,386.58)	0.00	0.00	(468,386.58)
8.2.4	Presupuesto de egresos comprometido	18,507,449.07	7,529,111.01	10,664,634.35	15,371,925.73
8.2.4.1.2.3.5.01.01	Construcción de Obras de Edificación Habitacional en Proceso (Comprometido)	0.00	3,528,034.63	0.00	3,528,034.63
8.2.4.1.2.3.5.03.01	Construcción de Obras para el Abastecimiento de Agua, Petróleo, Gas, Electricidad y Telecomunicaciones en Proceso	13,892.50	0.00	13,892.50	0.00
8.2.4.1.2.3.5.03.02	Mantenimiento y rehabilitación de obras para el abastecimiento de agua, petróleo, gas, electricidad y telecomunicaciones en Proceso (Comprometido)	0.00	19,802.00	0.00	19,802.00
8.2.4.1.2.3.5.04.01	División de Terrenos y Construcción de Obras de Urbanización en Proceso (Comprometido)	48,307.37	692,920.39	0.00	741,227.76
8.2.4.1.2.3.5.05.01	Construcción de Obras en Vías de Comunicación en Proceso (Comprometido)	4,038,984.00	1,667,359.36	1,433,428.58	4,272,914.78
8.2.4.2.2.1.1.02	Servicios Generales por Pagar a Largo Plazo (Comprometido)	498,044.33	0.00	0.00	498,044.33
8.2.4.2.2.3.1.02	Títulos y Valores de la Deuda Pública Interna a Largo Plazo Extraordinaria (Comprometido)	140,664.58	0.00	0.00	140,664.58
8.2.4.5.1.1.1.01.01	Dietas (Comprometido)	484,238.74	0.00	192,562.52	291,676.22

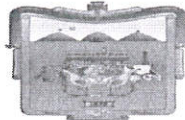

8.2.4.5.1.1.1.03.01	Sueldos y salarios (Comprometido)	5,900,685.17	(2,024,772.06)	1,368,890.64	2,507,022.47
8.2.4.5.1.1.2.01.01	Honorarios Asimilables a Salarios (Comprometido)	7,000.00	0.00	0.00	7,000.00
8.2.4.5.1.1.2.02.01	Sueldos Base al Personal Eventual (Comprometido)	268,924.56	121,103.37	334,613.10	55,414.83
8.2.4.5.1.1.3.01.01	Quinquenios (Comprometido)	47,660.31	7,700.00	16,546.98	38,813.33
8.2.4.5.1.1.3.02.02	Gratificación anual (Comprometido)	3,115,000.00	(1,167,033.43)	1,947,956.57	10.00
8.2.4.5.1.1.3.02.03	Prima vacacional (Comprometido)	156,212.00	0.00	0.00	156,212.00
8.2.4.5.1.1.3.02.05	Canasta navideña (Comprometido)	635,000.00	17,300.00	65,000.00	587,300.00
8.2.4.5.1.1.3.04.02	Compensación Administrativa (Comprometido)	20,586.14	274,558.91	258,558.91	36,586.14
8.2.4.5.1.1.3.04.07	Compensación Docente (Comprometido)	690,000.00	0.00	0.00	690,000.00
8.2.4.5.1.1.4.01.01	Instituto Mexicano del Seguro Social (IMSS) (Comprometido)	150,388.24	50,341.29	50,341.29	150,388.24
8.2.4.5.1.1.4.01.04	Seguro de vida y pago de marcha (Comprometido)	105,000.00	0.00	0.00	105,000.00
8.2.4.5.1.1.4.01.05	Instituto de Pensiones del Estado IPE(Comprometido)	2,535.29	452,898.63	455,433.92	0.00
8.2.4.5.1.1.4.03.01	Sistema de ahorro para el retiro (Comprometido)	24,835.49	0.00	0.00	24,835.49
8.2.4.5.1.1.5.03.04	Liquidaciones por indemnizaciones y por sueldos y salarios caídos. (Comprometido)	880,691.18	150,000.00	50,000.00	980,691.18
8.2.4.5.1.1.5.04.02	Ayuda para lentes y aparatos ortopédicos (Comprometido)	50,376.01	0.00	2,400.00	47,976.01
8.2.4.5.1.1.5.04.04	Despensa (Comprometido)	372,433.00	0.00	191,750.00	180,683.00
8.2.4.5.1.1.5.04.05	Previsión social múltiple (Comprometido)	167,184.39	0.00	117,624.74	49,559.65
8.2.4.5.1.1.5.04.27	Apoyo a la integración educativa (Comprometido)	118,600.00	300.00	22,300.00	96,600.00
8.2.4.5.1.1.5.09.01	Otras prestaciones sociales y económicas (Comprometido)	135.62	0.00	0.00	135.62
8.2.4.5.1.1.6.01.01	Estímulo por antigüedad (Comprometido)	38,833.26	0.00	0.00	38,833.26
8.2.4.5.1.1.6.01.08	Estímulo por productividad (Comprometido)	47,275.00	0.00	7,200.00	40,075.00
8.2.4.5.1.2.1.01.01	Materiales, Útiles y Equipos Menores de Oficina (Comprometido)	0.00	450.01	450.01	0.00
8.2.4.5.1.2.1.05.01	Material Impreso e Información Digital (Comprometido)	0.00	31,733.58	31,733.58	0.00
8.2.4.5.1.2.1.08.01	Materiales para el Registro e Identificación de Bienes y Personas (Comprometido)	0.00	16,000.00	16,000.00	0.00
8.2.4.5.1.2.5.02.01	Fertilizantes, Pesticidas y Otros Agroquímicos (Comprometido)	0.00	1,845.01	1,845.01	0.00
8.2.4.5.1.2.5.03.01	Medicinas y productos farmacéuticos (Comprometido)	0.00	10,080.56	10,080.56	0.00
8.2.4.5.1.2.6.01.01	Combustibles, lubricantes y aditivos para programas de seguridad pública (Comprometido)	0.00	63,730.83	63,730.83	0.00
8.2.4.5.1.2.6.01.02	Combustibles, Lubricantes y Aditivos para Servicios Públicos y la Operación de Programas Públicos (Comprometido)	0.00	1,775.86	1,775.86	0.00
8.2.4.5.1.2.6.01.03	Combustibles, lubricantes y aditivos para servicios administrativos (Comprometido)	0.00	1,875.16	1,875.16	0.00
8.2.4.5.1.2.9.01.01	Herramientas Menores (Comprometido)	0.00	2,960.00	2,960.00	0.00
8.2.4.5.1.2.9.06.01	Refacciones y Accesorios Menores de Equipo de Transporte (Comprometido)	0.00	35,478.04	35,478.04	0.00
8.2.4.5.1.3.1.01.02	Alumbrado público (Comprometido)	0.00	1,183,330.00	1,183,330.00	0.00
8.2.4.5.1.3.1.02.01	Gas (Comprometido)	0.00	2,079.78	2,079.78	0.00
8.2.4.5.1.3.1.03.01	Agua (Comprometido)	0.00	9,322.77	9,322.77	0.00
8.2.4.5.1.3.1.04.01	Telefonía Tradicional (Comprometido)	0.00	5,266.00	5,266.00	0.00
8.2.4.5.1.3.1.07.01	Servicios de Acceso de Internet, Redes y Procesamiento de Información (Comprometido)	0.00	219.01	219.01	0.00
8.2.4.5.1.3.2.03.02	Arrendamiento de equipo de fotocopiado (Comprometido)	0.00	45,588.58	45,588.58	0.00
8.2.4.5.1.3.2.09.01	Otros arrendamientos (Comprometido)	0.00	417.60	417.60	0.00
8.2.4.5.1.3.3.01.01	Servicios Legales, de Contabilidad, Auditoría y Relacionados (Comprometido)	382,800.00	285,360.00	668,160.00	0.00
8.2.4.5.1.3.3.04.01	Servicios de capacitación (Comprometido)	0.00	139,200.00	139,200.00	0.00
8.2.4.5.1.3.4.01.02	Intereses y comisiones (Comprometido)	0.00	1,170.38	1,170.38	0.00
8.2.4.5.1.3.5.05.01	Conservación y mantenimiento de vehículos adscritos a programas de seguridad pública (Comprometido)	0.00	66,440.34	66,440.34	0.00
8.2.4.5.1.3.5.05.02	Conservación y mantenimiento de vehículos adscritos a servicios y operación de programas públicos (Comprometido)	0.00	15,131.31	15,131.31	0.00
8.2.4.5.1.3.5.05.03	Conservación y mantenimiento de vehículos adscritos a servicios administrativos (Comprometido)	0.00	23,610.18	23,610.18	0.00
8.2.4.5.1.3.5.08.02	Protección y preservación ecológica (Comprometido)	0.00	928,001.74	928,001.74	0.00
8.2.4.5.1.3.6.01.01	Publicaciones oficiales para difusión e información (Comprometido)	0.00	162,590.97	162,590.97	0.00

8.2.4.5.1.3.7.05.01	Viáticos nacionales a servidores públicos (Comprometido)	14,736.68	9,151.50	23,888.18	0.00
8.2.4.5.1.3.8.01.01	Atención a visitantes (Comprometido)	0.00	288.68	288.68	0.00
8.2.4.5.1.3.8.02.02	Actividades cívicas y festividades (Comprometido)	0.00	218,212.39	218,212.39	0.00
8.2.4.5.1.3.9.01.01	Servicios funerarios y de cementerios (Comprometido)	0.00	2,001.00	2,001.00	0.00
8.2.4.5.1.3.9.08.01	Impuestos sobre Nóminas y Otros que se Deriven de una Relación Laboral (Comprometido)	0.00	112,488.75	112,488.75	0.00
8.2.4.5.1.3.9.08.02	Fomento a la Educación (Comprometido)	0.00	24,865.34	24,865.34	0.00
8.2.4.5.1.3.9.09.02	Otros servicios generales (Comprometido)	0.00	9,976.00	9,976.00	0.00
8.2.4.5.2.4.1.01.02	Servicios médicos (Comprometido)	0.00	41,400.22	41,400.22	0.00
8.2.4.5.2.4.1.01.03	Traslado de personas (Comprometido)	0.00	20,816.00	20,816.00	0.00
8.2.4.5.2.4.1.01.09	Otras ayudas sociales (Comprometido)	0.00	105,462.10	105,462.10	0.00
8.2.4.5.3.3.2.02.02	CAPUFE(Comprometido)	0.00	160,278.23	160,278.23	0.00
8.2.4.5.4.1.1.02.02	Intereses derivados de la colocación de títulos y valores la deuda interna extraordinaria(Comprometido)	86,425.21	0.00	0.00	86,425.21
8.2.5	Presupuesto de egresos devengado	134,034.57	10,664,634.35	10,686,180.17	112,488.75
8.2.5.1.2.3.5.03.01	Construcción de Obras para el Abastecimiento de Agua, Petróleo, Gas, Electricidad y Telecomunicaciones en Proceso (Devengado)	0.00	13,892.50	13,892.50	0.00
8.2.5.1.2.3.5.05.01	Construcción de Obras en Vías de Comunicación en Proceso (Devengado)	0.00	1,433,428.58	1,433,428.58	0.00
8.2.5.5.1.1.1.01.01	Dietas (Devengado)	0.00	192,562.52	192,562.52	0.00
8.2.5.5.1.1.1.03.01	Sueldos y salarios (Devengado)	0.00	1,368,890.64	1,368,890.64	0.00
8.2.5.5.1.1.2.02.01	Sueldos Base al Personal Eventual (Devengado)	0.00	334,613.10	334,613.10	0.00
8.2.5.5.1.1.3.01.01	Quinquenios (Devengado)	0.00	16,546.98	16,546.98	0.00
8.2.5.5.1.1.3.02.02	Gratificación anual (Devengado)	0.00	1,947,956.57	1,947,956.57	0.00
8.2.5.5.1.1.3.02.05	Canasta navideña (Devengado)	0.00	65,000.00	65,000.00	0.00
8.2.5.5.1.1.3.04.02	Compensación Administrativa (Devengado)	0.00	258,558.91	258,558.91	0.00
8.2.5.5.1.1.4.01.01	Instituto Mexicano del Seguro Social (IMSS) (Devengado)	0.00	50,341.29	50,341.29	0.00
8.2.5.5.1.1.4.01.05	Instituto de Pensiones del Estado IPE(Devengado)	0.00	455,433.92	455,433.92	0.00
8.2.5.5.1.1.5.03.04	Liquidaciones por indemnizaciones y por sueldos y salarios caídos. (Devengado)	0.00	50,000.00	50,000.00	0.00
8.2.5.5.1.1.5.04.02	Ayuda para lentes y aparatos ortopédicos (Devengado)	0.00	2,400.00	2,400.00	0.00
8.2.5.5.1.1.5.04.04	Despensa (Devengado)	0.00	191,750.00	191,750.00	0.00
8.2.5.5.1.1.5.04.05	Previsión social múltiple (Devengado)	0.00	117,624.74	117,624.74	0.00
8.2.5.5.1.1.5.04.27	Apoyo a la integración educativa (Devengado)	0.00	22,300.00	22,300.00	0.00
8.2.5.5.1.1.6.01.08	Estímulo por productividad (Devengado)	0.00	7,200.00	7,200.00	0.00
8.2.5.5.1.2.1.01.01	Materiales, Útiles y Equipos Menores de Oficina (Devengado)	0.00	450.01	450.01	0.00
8.2.5.5.1.2.1.05.01	Material Impreso e Información Digital (Devengado)	0.00	31,733.58	31,733.58	0.00
8.2.5.5.1.2.1.08.01	Materiales para el Registro e Identificación de Bienes y Personas (Devengado)	0.00	16,000.00	16,000.00	0.00
8.2.5.5.1.2.5.02.01	Fertilizantes, Pesticidas y Otros Agroquímicos (Devengado)	0.00	1,845.01	1,845.01	0.00
8.2.5.5.1.2.5.03.01	Medicinas y productos farmacéuticos (Devengado)	0.00	10,080.56	10,080.56	0.00
8.2.5.5.1.2.6.01.01	Combustibles, lubricantes y aditivos para programas de seguridad pública (Devengado)	0.00	63,730.83	63,730.83	0.00
8.2.5.5.1.2.6.01.02	Combustibles, Lubricantes y Aditivos para Servicios Públicos y la Operación de Programas Públicos (Devengado)	0.00	1,775.86	1,775.86	0.00
8.2.5.5.1.2.6.01.03	Combustibles, lubricantes y aditivos para servicios administrativos (Devengado)	0.00	1,875.16	1,875.16	0.00
8.2.5.5.1.2.9.01.01	Herramientas Menores (Devengado)	0.00	2,960.00	2,960.00	0.00
8.2.5.5.1.2.9.06.01	Refacciones y Accesorios Menores de Equipo de Transporte (Devengado)	0.00	35,478.04	35,478.04	0.00
8.2.5.5.1.3.1.01.02	Alumbrado público (Devengado)	0.00	1,183,330.00	1,183,330.00	0.00
8.2.5.5.1.3.1.02.01	Gas (Devengado)	0.00	2,079.78	2,079.78	0.00
8.2.5.5.1.3.1.03.01	Agua (Devengado)	0.00	9,322.77	9,322.77	0.00
8.2.5.5.1.3.1.04.01	Telefonía Tradicional (Devengado)	0.00	5,266.00	5,266.00	0.00
8.2.5.5.1.3.1.07.01	Servicios de Acceso de Internet, Redes y Procesamiento de Información (Devengado)	0.00	219.01	219.01	0.00
8.2.5.5.1.3.2.03.02	Arrendamiento de equipo de fotocopiado (Devengado)	0.00	45,588.58	45,588.58	0.00

8.2.5.5.1.3.2.09.01	Otros arrendamientos (Devengado)	0.00	417.60	417.60	0.00
8.2.5.5.1.3.3.01.01	Servicios Legales, de Contabilidad, Auditoría y Relacionados (Devengado)	0.00	668,160.00	668,160.00	0.00
8.2.5.5.1.3.3.04.01	Servicios de capacitación (Devengado)	0.00	139,200.00	139,200.00	0.00
8.2.5.5.1.3.4.01.02	Intereses y comisiones (Devengado)	0.00	1,170.38	1,170.38	0.00
8.2.5.5.1.3.5.05.01	Conservación y mantenimiento de vehículos adscritos a programas de seguridad pública (Devengado)	0.00	66,440.34	66,440.34	0.00
8.2.5.5.1.3.5.05.02	Conservación y mantenimiento de vehículos adscritos a servicios y operación de programas públicos (Devengado)	0.00	15,131.31	15,131.31	0.00
8.2.5.5.1.3.5.05.03	Conservación y mantenimiento de vehículos adscritos a servicios administrativos (Devengado)	0.00	23,610.18	23,610.18	0.00
8.2.5.5.1.3.5.08.02	Protección y preservación ecológica (Devengado)	0.00	928,001.74	928,001.74	0.00
8.2.5.5.1.3.6.01.01	Publicaciones oficiales para difusión e información (Devengado)	0.00	162,590.97	162,590.97	0.00
8.2.5.5.1.3.7.05.01	Viáticos nacionales a servidores públicos (Devengado)	0.00	23,888.18	23,888.18	0.00
8.2.5.5.1.3.8.01.01	Atención a visitantes (Devengado)	0.00	288.68	288.68	0.00
8.2.5.5.1.3.8.02.02	Actividades cívicas y festividades (Devengado)	0.00	218,212.39	218,212.39	0.00
8.2.5.5.1.3.9.01.01	Servicios funerarios y de cementerios (Devengado)	0.00	2,001.00	2,001.00	0.00
8.2.5.5.1.3.9.08.01	Impuestos sobre Nóminas y Otros que se Deriven de una Relación Laboral (Devengado)	134,034.57	112,488.75	134,034.57	112,488.75
8.2.5.5.1.3.9.08.02	Fomento a la Educación (Devengado)	0.00	24,865.34	24,865.34	0.00
8.2.5.5.1.3.9.09.02	Otros servicios generales (Devengado)	0.00	9,976.00	9,976.00	0.00
8.2.5.5.2.4.1.01.02	Servicios médicos (Devengado)	0.00	41,400.22	41,400.22	0.00
8.2.5.5.2.4.1.01.03	Traslado de personas (Devengado)	0.00	20,816.00	20,816.00	0.00
8.2.5.5.2.4.1.01.09	Otras ayudas sociales (Devengado)	0.00	105,462.10	105,462.10	0.00
8.2.5.5.3.2.02.02	CAPUFE (Devengado)	0.00	160,278.23	160,278.23	0.00
8.2.6	Presupuesto de egresos ejercido	0.00	10,686,180.17	10,686,180.17	0.00
8.2.6.1.2.3.5.03.01	Construcción de Obras para el Abastecimiento de Agua, Petróleo, Gas, Electricidad y Telecomunicaciones en Proceso (Ejercido)	0.00	13,892.50	13,892.50	0.00
8.2.6.1.2.3.5.05.01	Construcción de Obras en Vías de Comunicación en Proceso (Ejercido)	0.00	1,433,428.58	1,433,428.58	0.00
8.2.6.5.1.1.1.01.01	Dietas (Ejercido)	0.00	192,562.52	192,562.52	0.00
8.2.6.5.1.1.1.03.01	Sueldos y salarios (Ejercido)	0.00	1,368,890.64	1,368,890.64	0.00
8.2.6.5.1.1.2.02.01	Sueldos Base al Personal Eventual (Ejercido)	0.00	334,613.10	334,613.10	0.00
8.2.6.5.1.1.3.01.01	Quinquenios (Ejercido)	0.00	16,546.98	16,546.98	0.00
8.2.6.5.1.1.3.02.02	Gratificación anual (Ejercido)	0.00	1,947,956.57	1,947,956.57	0.00
8.2.6.5.1.1.3.02.05	Canasta navideña (Ejercido)	0.00	65,000.00	65,000.00	0.00
8.2.6.5.1.1.3.04.02	Compensación Administrativa (Ejercido)	0.00	258,558.91	258,558.91	0.00
8.2.6.5.1.1.4.01.01	Instituto Mexicano del Seguro Social (IMSS) (Ejercido)	0.00	50,341.29	50,341.29	0.00
8.2.6.5.1.1.4.01.05	Instituto de Pensiones del Estado IPE (Ejercido)	0.00	455,433.92	455,433.92	0.00
8.2.6.5.1.1.5.03.04	Liquidaciones por indemnizaciones y por sueldos y salarios caídos (Ejercido)	0.00	50,000.00	50,000.00	0.00
8.2.6.5.1.1.5.04.02	Ayuda para lentes y aparatos ortopédicos (Ejercido)	0.00	2,400.00	2,400.00	0.00
8.2.6.5.1.1.5.04.04	Despensa (Ejercido)	0.00	191,750.00	191,750.00	0.00
8.2.6.5.1.1.5.04.05	Previsión social múltiple (Ejercido)	0.00	117,624.74	117,624.74	0.00
8.2.6.5.1.1.5.04.27	Apoyo a la integración educativa (Ejercido)	0.00	22,300.00	22,300.00	0.00
8.2.6.5.1.1.6.01.08	Estímulo por productividad (Ejercido)	0.00	7,200.00	7,200.00	0.00
8.2.6.5.1.2.1.01.01	Materiales, Útiles y Equipos Menores de Oficina (Ejercido)	0.00	450.01	450.01	0.00
8.2.6.5.1.2.1.05.01	Material Impreso e Información Digital (Ejercido)	0.00	31,733.58	31,733.58	0.00
8.2.6.5.1.2.1.08.01	Materiales para el Registro e Identificación de Bienes y Personas (Ejercido)	0.00	16,000.00	16,000.00	0.00
8.2.6.5.1.2.5.02.01	Fertilizantes, Pesticidas y Otros Agroquímicos (Ejercido)	0.00	1,845.01	1,845.01	0.00
8.2.6.5.1.2.5.03.01	Medicinas y productos farmacéuticos (Ejercido)	0.00	10,080.56	10,080.56	0.00
8.2.6.5.1.2.6.01.01	Combustibles, lubricantes y aditivos para programas de seguridad pública (Ejercido)	0.00	63,730.83	63,730.83	0.00
8.2.6.5.1.2.6.01.02	Combustibles, Lubricantes y Aditivos para Servicios Públicos y la Operación de Programas Públicos (Ejercido)	0.00	1,775.86	1,775.86	0.00
8.2.6.5.1.2.6.01.03	Combustibles, lubricantes y aditivos para servicios administrativos (Ejercido)	0.00	1,875.16	1,875.16	0.00



8.2.6.5.1.2.9.01.01	Herramientas Menores (Ejercido)	0.00	2,960.00	2,960.00	0.00
8.2.6.5.1.2.9.06.01	Refacciones y Accesorios Menores de Equipo de Transporte (Ejercido)	0.00	35,478.04	35,478.04	0.00
8.2.6.5.1.3.1.01.02	Alumbrado público (Ejercido)	0.00	1,183,330.00	1,183,330.00	0.00
8.2.6.5.1.3.1.02.01	Gas (Ejercido)	0.00	2,079.78	2,079.78	0.00
8.2.6.5.1.3.1.03.01	Agua (Ejercido)	0.00	9,322.77	9,322.77	0.00
8.2.6.5.1.3.1.04.01	Telefonía Tradicional (Ejercido)	0.00	5,266.00	5,266.00	0.00
8.2.6.5.1.3.1.07.01	Servicios de Acceso de Internet, Redes y Procesamiento de Información (Ejercido)	0.00	219.01	219.01	0.00
8.2.6.5.1.3.2.03.02	Arrendamiento de equipo de fotocopiado (Ejercido)	0.00	45,588.58	45,588.58	0.00
8.2.6.5.1.3.2.09.01	Otros arrendamientos (Ejercido)	0.00	417.60	417.60	0.00
8.2.6.5.1.3.3.01.01	Servicios Legales, de Contabilidad, Auditoría y Relacionados (Ejercido)	0.00	668,160.00	668,160.00	0.00
8.2.6.5.1.3.3.04.01	Servicios de capacitación (Ejercido)	0.00	139,200.00	139,200.00	0.00
8.2.6.5.1.3.4.01.02	Intereses y comisiones (Ejercido)	0.00	1,170.38	1,170.38	0.00
8.2.6.5.1.3.5.05.01	Conservación y mantenimiento de vehículos adscritos a programas de seguridad pública (Ejercido)	0.00	66,440.34	66,440.34	0.00
8.2.6.5.1.3.5.05.02	Conservación y mantenimiento de vehículos adscritos a servicios y operación de programas públicos (Ejercido)	0.00	15,131.31	15,131.31	0.00
8.2.6.5.1.3.5.05.03	Conservación y mantenimiento de vehículos adscritos a servicios administrativos (Ejercido)	0.00	23,610.18	23,610.18	0.00
8.2.6.5.1.3.5.08.02	Protección y preservación ecológica (Ejercido)	0.00	928,001.74	928,001.74	0.00
8.2.6.5.1.3.6.01.01	Publicaciones oficiales para difusión e información (Ejercido)	0.00	162,590.97	162,590.97	0.00
8.2.6.5.1.3.7.05.01	Viáticos nacionales a servidores públicos (Ejercido)	0.00	23,888.18	23,888.18	0.00
8.2.6.5.1.3.8.01.01	Atención a visitantes (Ejercido)	0.00	288.68	288.68	0.00
8.2.6.5.1.3.8.02.02	Actividades cívicas y festividades (Ejercido)	0.00	218,212.39	218,212.39	0.00
8.2.6.5.1.3.9.01.01	Servicios funerarios y de cementerios (Ejercido)	0.00	2,001.00	2,001.00	0.00
8.2.6.5.1.3.9.08.01	Impuestos sobre Nóminas y Otros que se Deriven de una Relación Laboral (Ejercido)	0.00	134,034.57	134,034.57	0.00
8.2.6.5.1.3.9.08.02	Fomento a la Educación (Ejercido)	0.00	24,865.34	24,865.34	0.00
8.2.6.5.1.3.9.09.02	Otros servicios generales (Ejercido)	0.00	9,976.00	9,976.00	0.00
8.2.6.5.2.4.1.01.02	Servicios médicos (Ejercido)	0.00	41,400.22	41,400.22	0.00
8.2.6.5.2.4.1.01.03	Traslado de personas (Ejercido)	0.00	20,816.00	20,816.00	0.00
8.2.6.5.2.4.1.01.09	Otras ayudas sociales (Ejercido)	0.00	105,462.10	105,462.10	0.00
8.2.6.5.3.3.2.02.02	CAPUFE(Ejercido)	0.00	160,278.23	160,278.23	0.00
8.2.7	Presupuesto de egresos pagado	114,657,423.11	10,686,180.17	0.00	125,343,603.28
8.2.7.1.2.3.5.01.01	Construcción de Obras de Edificación Habitacional en Proceso (Pagado)	10,506,562.69	0.00	0.00	10,506,562.69
8.2.7.1.2.3.5.02.01	Construcción de Obras en Edificación no Habitacional en Proceso (Pagado)	148,500.00	0.00	0.00	148,500.00
8.2.7.1.2.3.5.02.02	Mantenimiento y Rehabilitación de Obras en Edificaciones no Habitacionales en Proceso (Pagado)	649,600.00	0.00	0.00	649,600.00
8.2.7.1.2.3.5.03.01	Construcción de Obras para el Abastecimiento de Agua, Petróleo, Gas, Electricidad y Telecomunicaciones en Proceso (Pagado)	2,776,400.00	13,892.50	0.00	2,790,292.50
8.2.7.1.2.3.5.04.01	División de Terrenos y Construcción de Obras de Urbanización en Proceso (Pagado)	6,406,239.14	0.00	0.00	6,406,239.14
8.2.7.1.2.3.5.04.02	Mantenimiento y Rehabilitación de Obras de Urbanización en Proceso (Pagado)	150,000.00	0.00	0.00	150,000.00
8.2.7.1.2.3.5.05.01	Construcción de Obras en Vías de Comunicación en Proceso (Pagado)	9,161,006.89	1,433,428.58	0.00	10,594,435.47
8.2.7.1.2.3.5.05.02	Mantenimiento y Rehabilitación de Obras en Vías de Comunicación en Proceso (Pagado)	9,771,125.74	0.00	0.00	9,771,125.74
8.2.7.1.2.4.1.03.01	Bienes informáticos (Pagado)	43,487.13	0.00	0.00	43,487.13
8.2.7.1.2.4.1.09.01	Otros Mobiliarios y Equipos de Administración (Pagado)	7,752.00	0.00	0.00	7,752.00
8.2.7.1.2.4.4.01.02	Vehículos y Equipo Terrestres, destinados a Servicios Públicos y la Operación de Programas Públicos (Pagado)	90,000.00	0.00	0.00	90,000.00
8.2.7.1.2.4.6.09.09	Otros bienes muebles (Pagado)	7,498.24	0.00	0.00	7,498.24
8.2.7.2.2.1.1.02	Servicios Generales por Pagar a Largo Plazo (Pagado)	601,955.67	0.00	0.00	601,955.67
8.2.7.2.2.1.2.01	Obra Pública en Bienes de Dominio Público por Pagar a Largo Plazo (Pagado)	2,292,215.26	0.00	0.00	2,292,215.26
8.2.7.2.2.3.1.02	Títulos y Valores de la Deuda Pública Interna a Largo Plazo Extraordinaria (Pagado)	259,335.42	0.00	0.00	259,335.42
8.2.7.5.1.1.1.01.01	Dietas (Pagado)	2,086,342.52	192,562.52	0.00	2,278,905.04
8.2.7.5.1.1.1.03.01	Sueldos y salarios (Pagado)	15,165,070.87	1,368,890.64	0.00	16,533,961.51



GUTIERREZ ZAMORA
Balanza de Comprobación
Del mes de diciembre de 2019



8.2.7.5.1.1.2.02.01	Sueldos Base al Personal Eventual (Pagado)	3,648,375.44	334,613.10	0.00	3,982,988.54
8.2.7.5.1.1.3.01.01	Quinquenios (Pagado)	177,492.24	16,546.98	0.00	194,039.22
8.2.7.5.1.1.3.02.02	Gratificación anual (Pagado)	0.00	1,947,956.57	0.00	1,947,956.57
8.2.7.5.1.1.3.02.03	Prima vacacional (Pagado)	546,788.00	0.00	0.00	546,788.00
8.2.7.5.1.1.3.02.05	Canasta navideña (Pagado)	0.00	65,000.00	0.00	65,000.00
8.2.7.5.1.1.3.04.02	Compensación Administrativa (Pagado)	121,392.50	258,558.91	0.00	379,951.41
8.2.7.5.1.1.4.01.01	Instituto Mexicano del Seguro Social (IMSS) (Pagado)	511,611.76	50,341.29	0.00	561,953.05
8.2.7.5.1.1.4.01.04	Seguro de vida y pago de marcha (Pagado)	42,259.20	0.00	0.00	42,259.20
8.2.7.5.1.1.4.01.05	Instituto de Pensiones del Estado IPE(Pagado)	2,462,664.71	455,433.92	0.00	2,918,098.63
8.2.7.5.1.1.4.03.01	Sistema de ahorro para el retiro (Pagado)	365,164.51	0.00	0.00	365,164.51
8.2.7.5.1.1.5.03.01	Jubilaciones (Pagado)	220,000.00	0.00	0.00	220,000.00
8.2.7.5.1.1.5.03.04	Liquidaciones por indemnizaciones y por sueldos y salarios caídos. (Pagado)	541,308.82	50,000.00	0.00	591,308.82
8.2.7.5.1.1.5.04.02	Ayuda para lentes y aparatos ortopédicos (Pagado)	45,123.99	2,400.00	0.00	47,523.99
8.2.7.5.1.1.5.04.04	Despensa (Pagado)	2,093,714.23	191,750.00	0.00	2,285,464.23
8.2.7.5.1.1.5.04.05	Previsión social múltiple (Pagado)	1,246,506.59	117,624.74	0.00	1,364,131.33
8.2.7.5.1.1.5.04.17	Pago del día de las madres (Pagado)	26,800.00	0.00	0.00	26,800.00
8.2.7.5.1.1.5.04.27	Apoyo a la integración educativa (Pagado)	211,900.00	22,300.00	0.00	234,200.00
8.2.7.5.1.1.5.09.01	Otras prestaciones sociales y económicas (Pagado)	76,560.38	0.00	0.00	76,560.38
8.2.7.5.1.1.6.01.01	Estímulo por antigüedad (Pagado)	411,046.85	0.00	0.00	411,046.85
8.2.7.5.1.1.6.01.08	Estímulo por productividad (Pagado)	79,125.00	7,200.00	0.00	86,325.00
8.2.7.5.1.2.1.01.01	Materiales, Útiles y Equipos Menores de Oficina (Pagado)	379,994.33	450.01	0.00	380,444.34
8.2.7.5.1.2.1.02.01	Materiales y útiles de impresión y reproducción (Pagado)	27,754.59	0.00	0.00	27,754.59
8.2.7.5.1.2.1.04.01	Materiales, Útiles y Equipos Menores de Tecnologías de la Información y Comunicaciones (Pagado)	67,907.15	0.00	0.00	67,907.15
8.2.7.5.1.2.1.05.01	Material Impreso e Información Digital (Pagado)	0.00	31,733.58	0.00	31,733.58
8.2.7.5.1.2.1.06.01	Material de limpieza (Pagado)	43,085.12	0.00	0.00	43,085.12
8.2.7.5.1.2.1.08.01	Materiales para el Registro e Identificación de Bienes y Personas (Pagado)	109,000.00	16,000.00	0.00	125,000.00
8.2.7.5.1.2.4.01.01	Productos minerales no metálicos (Pagado)	20,682.98	0.00	0.00	20,682.98
8.2.7.5.1.2.4.02.01	Cemento y productos de concreto (Pagado)	66,026.34	0.00	0.00	66,026.34
8.2.7.5.1.2.4.03.01	Cal, yeso y productos de yeso (Pagado)	5,295.01	0.00	0.00	5,295.01
8.2.7.5.1.2.4.04.01	Madera y productos de madera (Pagado)	400.20	0.00	0.00	400.20
8.2.7.5.1.2.4.05.01	Vidrio y productos de vidrio (Pagado)	300.00	0.00	0.00	300.00
8.2.7.5.1.2.4.06.01	Material eléctrico y electrónico (Pagado)	190,829.42	0.00	0.00	190,829.42
8.2.7.5.1.2.4.07.01	Artículos metálicos para la construcción (Pagado)	133,839.60	0.00	0.00	133,839.60
8.2.7.5.1.2.4.09.01	Pinturas (Pagado)	120,654.48	0.00	0.00	120,654.48
8.2.7.5.1.2.5.02.01	Fertilizantes, Pesticidas y Otros Agroquímicos (Pagado)	18,631.49	1,845.01	0.00	20,476.50
8.2.7.5.1.2.5.03.01	Medicinas y productos farmacéuticos (Pagado)	2,665.20	10,080.56	0.00	12,745.76
8.2.7.5.1.2.6.01.01	Combustibles, lubricantes y aditivos para programas de seguridad pública (Pagado)	813,097.25	63,730.83	0.00	876,828.08
8.2.7.5.1.2.6.01.02	Combustibles, Lubricantes y Aditivos para Servicios Públicos y la Operación de Programas Públicos (Pagado)	1,472,677.89	1,775.86	0.00	1,474,453.75
8.2.7.5.1.2.6.01.03	Combustibles, lubricantes y aditivos para servicios administrativos (Pagado)	124,227.97	1,875.16	0.00	126,103.13
8.2.7.5.1.2.7.01.01	Vestuarios y Uniformes (Pagado)	439,568.69	0.00	0.00	439,568.69
8.2.7.5.1.2.9.01.01	Herramientas Menores (Pagado)	17,321.73	2,960.00	0.00	20,281.73
8.2.7.5.1.2.9.02.01	Refacciones y accesorios menores de edificios (Pagado)	11,575.30	0.00	0.00	11,575.30
8.2.7.5.1.2.9.04.01	Refacciones y Accesorios Menores de Equipo de Cómputo y Tendencias de la Información (Pagado)	15,621.00	0.00	0.00	15,621.00
8.2.7.5.1.2.9.06.01	Refacciones y Accesorios Menores de Equipo de Transporte (Pagado)	192,170.76	35,478.04	0.00	227,648.80
8.2.7.5.1.2.9.08.01	Refacciones y Accesorios Menores de Maquinaria y Otros Equipos (Pagado)	703.02	0.00	0.00	703.02
8.2.7.5.1.2.9.09.01	Refacciones y Accesorios Menores Otros Bienes Muebles (Pagado)	94,269.67	0.00	0.00	94,269.67

8.2.7.5.1.3.1.01.01	Energía Eléctrica (Pagado)	41,380.00	0.00	0.00	41,380.00
8.2.7.5.1.3.1.01.02	Alumbrado público (Pagado)	6,765,139.82	1,183,330.00	0.00	7,948,469.82
8.2.7.5.1.3.1.02.01	Gas (Pagado)	31,509.73	2,079.78	0.00	33,589.51
8.2.7.5.1.3.1.03.01	Agua (Pagado)	77,171.27	9,322.77	0.00	86,494.04
8.2.7.5.1.3.1.04.01	Telefonía Tradicional (Pagado)	59,212.83	5,266.00	0.00	64,478.83
8.2.7.5.1.3.1.06.02	Servicio de telecomunicaciones (Pagado)	3,192.00	0.00	0.00	3,192.00
8.2.7.5.1.3.1.07.01	Servicios de Acceso de Internet, Redes y Procesamiento de Información (Pagado)	2,330.06	219.01	0.00	2,549.07
8.2.7.5.1.3.1.08.03	Servicio de mensajería (Pagado)	1,030.00	0.00	0.00	1,030.00
8.2.7.5.1.3.2.03.02	Arrendamiento de equipo de fotocopiado (Pagado)	353,934.27	45,588.58	0.00	399,522.85
8.2.7.5.1.3.2.06.01	Arrendamiento de maquinaria, otros equipos y herramientas (Pagado)	218,400.00	0.00	0.00	218,400.00
8.2.7.5.1.3.2.09.01	Otros arrendamientos (Pagado)	4,519.36	417.60	0.00	4,936.96
8.2.7.5.1.3.3.01.01	Servicios Legales, de Contabilidad, Auditoría y Relacionados (Pagado)	428,040.00	668,160.00	0.00	1,096,200.00
8.2.7.5.1.3.3.03.01	Servicios de Consultoría Administrativa, Procesos, Técnica y en Tecnologías de la Información (Pagado)	1,682,000.00	0.00	0.00	1,682,000.00
8.2.7.5.1.3.3.04.01	Servicios de capacitación (Pagado)	2,024,424.46	139,200.00	0.00	2,163,624.46
8.2.7.5.1.3.3.06.01	Servicios de apoyo administrativo, traducción, fotocopiado e impresión (Pagado)	1,701,520.00	0.00	0.00	1,701,520.00
8.2.7.5.1.3.3.07.01	Servicios de protección y seguridad (Pagado)	13,600.00	0.00	0.00	13,600.00
8.2.7.5.1.3.4.01.02	Intereses y comisiones (Pagado)	16,243.45	1,170.38	0.00	17,413.83
8.2.7.5.1.3.4.05.01	Seguro de bienes patrimoniales (Pagado)	144,175.43	0.00	0.00	144,175.43
8.2.7.5.1.3.5.01.01	Conservación y Mantenimiento Menor de Inmuebles (Edificios Públicos) (Pagado)	72,691.56	0.00	0.00	72,691.56
8.2.7.5.1.3.5.02.01	Instalación, Reparación y Mantenimiento de Mobiliario y Equipo de Administración, Educativa y Recreativa (Pagado)	22,909.19	0.00	0.00	22,909.19
8.2.7.5.1.3.5.02.02	Conservación y mantenimiento de otros (Pagado)	1,200.00	0.00	0.00	1,200.00
8.2.7.5.1.3.5.03.01	Instalación, Reparación y Mantenimiento de Equipo de Cómputo y Tecnología de la Información (Pagado)	435,000.00	0.00	0.00	435,000.00
8.2.7.5.1.3.5.05.01	Conservación y mantenimiento de vehículos adscritos a programas de seguridad pública (Pagado)	40,309.66	66,440.34	0.00	106,750.00
8.2.7.5.1.3.5.05.02	Conservación y mantenimiento de vehículos adscritos a servicios y operación de programas públicos (Pagado)	237,135.02	15,131.31	0.00	252,266.33
8.2.7.5.1.3.5.05.03	Conservación y mantenimiento de vehículos adscritos a servicios administrativos (Pagado)	50,123.93	23,610.18	0.00	73,734.11
8.2.7.5.1.3.5.07.01	Instalación, Reparación y Mantenimiento de Maquinaria, Otros Equipos y Herramienta (Pagado)	3,306.17	0.00	0.00	3,306.17
8.2.7.5.1.3.5.08.02	Protección y preservación ecológica (Pagado)	10,208,019.14	928,001.74	0.00	11,136,020.88
8.2.7.5.1.3.5.09.01	Servicios de Jardinería y Fumigación (Pagado)	46,400.00	0.00	0.00	46,400.00
8.2.7.5.1.3.6.01.01	Publicaciones oficiales para difusión e información (Pagado)	966,900.65	162,590.97	0.00	1,129,491.62
8.2.7.5.1.3.6.01.04	Impresiones (Pagado)	9,358.29	0.00	0.00	9,358.29
8.2.7.5.1.3.7.05.01	Viáticos nacionales a servidores públicos (Pagado)	444,201.46	23,888.18	0.00	468,089.64
8.2.7.5.1.3.8.01.01	Atención a visitantes (Pagado)	116,164.58	288.68	0.00	116,453.26
8.2.7.5.1.3.8.02.02	Actividades cívicas y festividades (Pagado)	3,121,093.83	218,212.39	0.00	3,339,306.22
8.2.7.5.1.3.9.01.01	Servicios funerarios y de cementerios (Pagado)	91,399.00	2,001.00	0.00	93,400.00
8.2.7.5.1.3.9.02.01	Impuestos y Derechos (Pagado)	18,276.00	0.00	0.00	18,276.00
8.2.7.5.1.3.9.05.01	Penas, multas, accesorios y actualizaciones (Pagado)	18,182.00	0.00	0.00	18,182.00
8.2.7.5.1.3.9.08.01	Impuestos sobre Nóminas y Otros que se Deriven de una Relación Laboral (Pagado)	522,919.44	134,034.57	0.00	656,954.01
8.2.7.5.1.3.9.08.02	Fomento a la Educación (Pagado)	94,682.60	24,865.34	0.00	119,547.94
8.2.7.5.1.3.9.09.02	Otros servicios generales (Pagado)	89,346.52	9,976.00	0.00	99,322.52
8.2.7.5.2.4.1.01.01	Protección a ancianos y desvalidos (Pagado)	10,740.00	0.00	0.00	10,740.00
8.2.7.5.2.4.1.01.02	Servicios médicos (Pagado)	935,020.82	41,400.22	0.00	976,421.04
8.2.7.5.2.4.1.01.03	Traslado de personas (Pagado)	545,521.33	20,816.00	0.00	566,337.33
8.2.7.5.2.4.1.01.09	Otras ayudas sociales (Pagado)	1,862,695.05	105,462.10	0.00	1,968,157.15
8.2.7.5.2.4.2.01.01	Becas y Otras Ayudas para Programas de Capacitación (Pagado)	500,000.00	0.00	0.00	500,000.00
8.2.7.5.3.3.2.02.02	CAPUFE (Pagado)	2,661,591.00	160,278.23	0.00	2,821,869.23
8.2.7.5.4.1.1.02.02	Intereses derivados de la colocación de títulos y valores la deuda interna extraordinaria (Pagado)	613,574.79	0.00	0.00	613,574.79



GUTIERREZ ZAMORA
Balanza de Comprobación
Del mes de diciembre de 2019



8.2.7.5.4.3.1.02	Gastos de la deuda pública interna extraordinaria(Pagado)	31,613.42	0.00	0.00	31,613.42
Totales		0.00	132,486,555.94	132,486,555.94	0.00



ING. WILMAN MONJE MORALES
Presidente Municipal



PROFA. ROSA MARÍA ORTEGA GONZÁLEZ
Síndico

C. ROSALÍA GARCÍA GUERRERO
Regidor

L.C. KITZIA EUMICE JUÁREZ SALAZAR
Tesorero

